



## **PANORAMA RURAL PROVINCIA DE TUCUMÁN**

---

Nivel Primario y Secundario datos de relevamiento  
Anual 2006-2007

DIRECCIÓN DE  
PLANEAMIENTO  
Y CALIDAD EDUCATIVA



GOBIERNO DE  
TUCUMÁN

Departamento de Estadística Educativa

*Panorama Rural*  
*Provincia de Tucumán*  
*Nivel Primario y Secundario*

Provincia de Tucumán

Departamento de Planeamiento y Estadística

Año 2008

Este trabajo se encuadra dentro del área de Estudios Especiales del Departamento de Planeamiento y Estadística del Ministerio de Educación de la Provincia de Tucumán a cargo de Lic. Luciana Pérez Zamora. Equipo Técnico: Mg. Lic. Luciana Pérez Zamora, Ing. Gabriela Pannuto, Ing. Rubén Olea.

## Presentación

### PRINCIPALES PROBLEMÁTICAS QUE PLANTEA LA EDUCACIÓN RURAL EN LA PROVINCIA DE TUCUMÁN

Las escuelas rurales, por lo general, ubicadas en *poblaciones aisladas*, se constituyen en un lugar de referencia para las comunidades a las que pertenecen, siendo en muchos casos la única institución pública de la zona.

Es posible reconocer *modelos organizacionales propios de estos contextos*; cuando la matrícula es escasa para construir un grupo por año de escolaridad, se agrupa a los alumnos de diferentes años en *plurigrado*, dando lugar a unidades educativas con uno, dos o tres docentes.

Los docentes generalmente deben *afrontar en soledad la toma de decisiones* que su tarea requiere y no es habitual que tengan la oportunidad de participar en instancias de encuentro con otros docentes.

Son escasas las *alternativas que contemplen específicamente a la ruralidad* en la formación docente inicial, en las instancias de capacitación posteriores y en las iniciativas de desarrollo curricular

Es frecuente que *los niños ingresen tardíamente a la escuela*, entre otras cosas, por las condiciones de vida particulares de las familias y las grandes distancias a recorrer para llegar a la escuela. Por otro lado, en **diferentes momentos del año un importante número de niños se ausenta de la escuela por períodos prolongados**, por razones climáticas, por incorporación a trabajos temporarios junto a sus familias o por tener que cuidar a sus hermanos menores. Estas situaciones tienen incidencia en *repitencias reiteradas*, con consecuentes *tasas de sobreedad y serias dificultades para sostener la escolaridad*.

Son comunes los *excesivos desplazamientos de los docentes* que no viven en las localidades donde se desempeñan laboralmente, que sumado a las dificultades del servicio público de transporte, provoca un marcado ausentismo en las aulas.

## Datos sobre Ruralidad

### Porcentaje de Población Urbana y Rural en Argentina Según Censos Nacionales

	1895	1914	1947	1970	1980	1991	2001
urbana	37,4	52,7	62,2	79	82,8	88,4	89,3
rural	62,6	47,3	37,8	21	17,2	11,6	10,7

### Evolución de Población Urbana y Rural Según Censos Nacionales

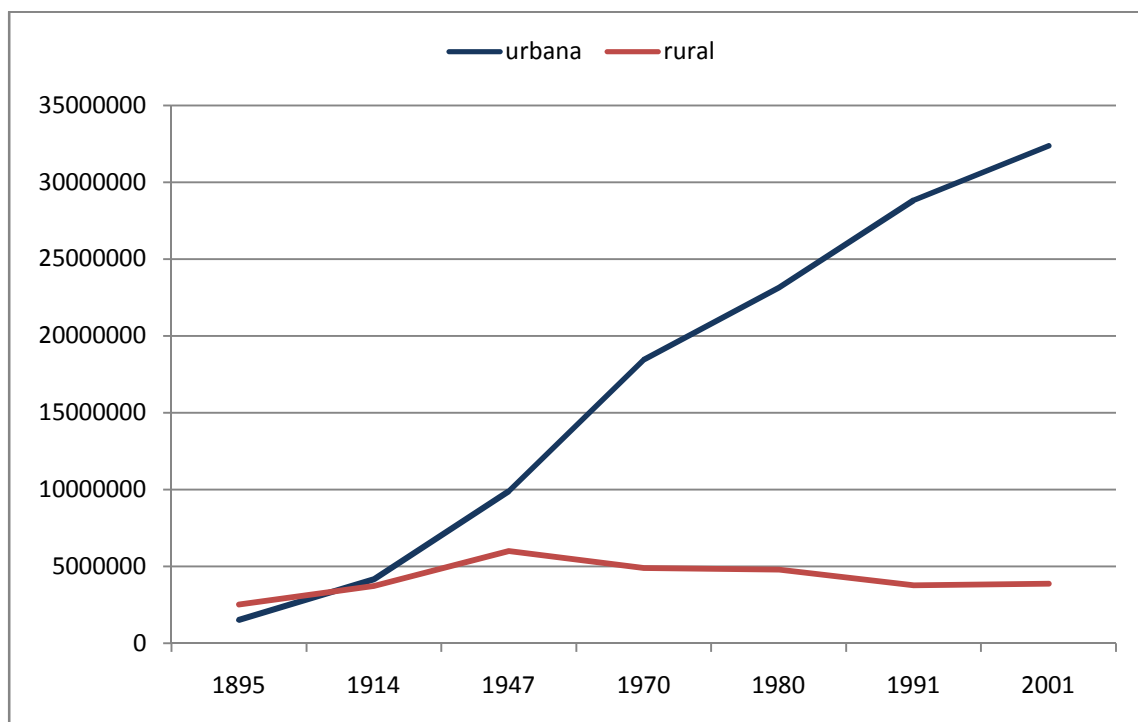

### Población

#### Tucumán Año 2001

Total Población Urbana: 1.063.634  
% 79.5

Población Rural Total: 274.889  
% 20.5

Población Rural Agrupada: 43.633  
% 33

Población Rural Dispersa: 231.256  
% 17.3

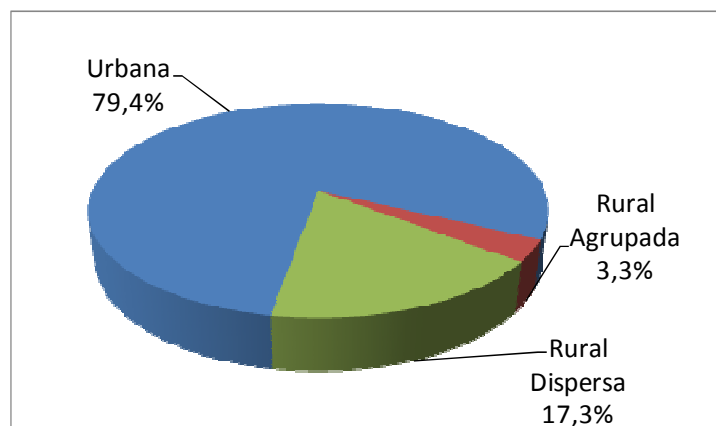

- Se considera población urbana a la que habita en localidades de 2000 y más habitantes
- Se clasifica como rural a la que se encuentra agrupada en localidades de menos de 2000 habitantes y a la que se encuentra dispersa en campo abierto.

Tucumán, población por departamento, según población urbana, rural y rural dispersa. Año 2001.

Departamento	Población			Total
	Urbano >= 2000	rural agrupado < 2000	rural disperso	
Burruyacu	2.353	8.041	22.542	<b>32.936</b>
Cruz Alta	122.585	4.594	35.061	<b>162.240</b>
Chicligasta	54.419	3.312	17.402	<b>75.133</b>
Famaila	20.762	2.060	8.129	<b>30.951</b>
Graneros	2.654	3.210	7.199	<b>13.063</b>
Juan B. Alberdi	17.263	1.085	9.858	<b>28.206</b>
La Cocha	5.637	125	11.921	<b>17.683</b>
Leales	15.736	6.944	28.410	<b>51.090</b>
Lules	44.828	-	12.407	<b>57.235</b>
Monteros	40.949	2.333	15.160	<b>58.442</b>
Rio Chico	38.627	1.382	12.916	<b>52.925</b>
Capital	527.150	-	457	<b>527.607</b>
Simoca	7.339	1.865	20.728	<b>29.932</b>
Tafi del Valle	3.300	3.373	7.210	<b>13.883</b>
Tafi Viejo	92.645	4.881	10.491	<b>108.017</b>
Trancas	5.780	428	9.265	<b>15.473</b>
Yerba Buena	61.607	-	2.100	<b>63.707</b>
<b>Total</b>	<b>1.063.634</b>	<b>43.633</b>	<b>231.256</b>	<b>1.338.523</b>

**Fuente:** Censo Nacional de Población, Hogares y Viviendas 2001 - Dirección de Estadística Tucumán

## Proyecto PROMER

### **PROMER - Proyecto de Mejoramiento de la Educación Rural**

#### **Objetivos**

En el marco del cumplimiento de los objetivos de la Ley de Financiamiento Educativo N° 26.075, el **Proyecto de Mejoramiento de la Educación Rural (PROMER) - Préstamo BIRF 7353-AR** está destinado a respaldar la política del Gobierno Nacional para la Educación en contextos rurales, en términos de mejora de la cobertura, la eficiencia, la calidad y la gestión del Sistema Educativo Argentino.

La **Dirección General Unidad de Financiamiento Internacional (DGUFI)**, a través de la **Coordinación Central del Proyecto**, es la encargada de coordinar las diversas actividades en articulación con las siguientes Direcciones: Dirección Nacional de Gestión Curricular y Formación Docente (**DNGCyFD**) – Coordinación de Educación Rural; Dirección Nacional de Información y Evaluación de la Calidad Educativa (**DiNIECE**); Dirección de Infraestructura (**DI**); Dirección Nacional de Programas Compensatorios (**DNPC**) - Programa Nacional de Educación Intercultural Bilingüe; Unidad de Auditoría Interna (**UAI**).

#### **Actividades financiadas por el Proyecto**

- Producción, edición e impresión de materiales de desarrollo curricular; capacitación docente.
- Provisión de bibliotecas institucionales para todos los niveles; videotecas institucionales; útiles escolares; laboratorios y Equipamiento multimedia-informático.
- Diseño e implementación de proyectos escolares vinculados al desarrollo local.
- Mejoramiento de servicios básicos (energía eléctrica y agua) y obras de infraestructura en los establecimientos educativos rurales.
- Desarrollo de materiales pedagógicos y asistencia técnica para profundizar las acciones del Programa Nacional de Educación Intercultural y Bilingüe.
- Producción de programas de TV con contenidos para las Escuelas Rurales: series de 25 programas por cada área temática

## Descripción de Indicadores Seleccionados

### INDICADORES BÁSICOS PARA EL MONITOREO Y EVALUACIÓN

En el acta complementaria N° 460/08 del convenio MECyT N° 361/06 se acuerda la utilización de los siguientes indicadores para el monitoreo y evaluación de las metas y acciones para el mejoramiento de la Educación Rural:

#### a) Educación Inicial:

i) **Cobertura Pendiente:** Cantidad de alumnos de primer grado que no asistieron al nivel inicial.

ii) **Cantidad de alumnos con 5 años de edad matriculados en el nivel inicial** (En este informe se contabilizó la cantidad de alumnos inscriptos en Sala de 5, por lo que éste indicador puede estar sobreestimado ya que se incluye a los niños de 4 años que están en jardín de 5)

#### b) Educación Primaria:

##### Primer Ciclo

i) **Porcentaje de Promoción Anual del grado:** porcentaje de alumnos que promocionan el año de estudio en el que estaban matriculados.

Cálculo:

$$TPA_i^{2007} = \text{Prom}_i^{2007} / \text{Mat}_i^{2006}$$

Prom= Alumnos promovidos

Mat= Alumnos Matriculados

i= 1º, 2º o 3º grado

ii) **Tasa de Promoción Anual del Ciclo:** promedio ponderado de las tasas de promoción anual de los grados de estudio que componen el nivel.

Cálculo:

$$TPA^{2007} = (\text{Prom1} + \text{Prom2} + \text{Prom3})^{2007} / (\text{Mat1} + \text{Mat2} + \text{Mat3})^{2006} * 100$$

Prom= Alumnos promovidos

Mat= Alumnos Matriculados

## Segundo Ciclo:

i) **Tasa de Sobreedad Avanzada del Ciclo:** porcentaje de alumnos con dos o más años de edad por encima de la edad teórica correspondiente al año de estudio en el cual están matriculados.

$$\text{Sobreedad} = (\text{SobA4} + \text{SobA5} + \text{SobA6}) / (\text{Mat4} + \text{Mat5} + \text{Mat6}) * 100$$

SobA= Alumnos con Sobreedad Avanzada

Mat = Alumnos Matriculados

ii) **Cantidad de alumnos matriculados del ciclo**

### c) Educación Secundaria – Ciclo Básico:

i) **Tasa de Pasaje 6º a 7º:** indica los alumnos nuevos inscriptos en 7 año/grado sobre los promovidos en 6º grado del ciclo lectivo anterior.

$$\text{Pasaje } 6^\circ \text{ a } 7^\circ = (\text{Mat } 7^\circ - \text{Rep } 7^\circ)^{2007} / (\text{Prom } 6^\circ)^{2006}$$

**IMPORTANTE:** Para este indicador se debe tener en cuenta que al no tener registro de los alumnos reinscriptos y con la inclusión existente, puede encontrarse sobeestimado y calcularse en un valor superior al 100 por cien.

ii) **Cantidad de alumnos matriculados en el ciclo básico de educación secundaria**

iii) **Cantidad de establecimientos que ofertan el Ciclo Básico de Educación Secundaria.**



## OTROS INDICADORES DE FLUJO INCLUIDOS EN ESTE INFORME

**Tasa de Promoción Efectiva:** Es el porcentaje de alumnos matriculados en un grado/año de estudio dado de un nivel que se matricula como alumno nuevo en el grado/año inmediatamente superior de ese nivel en el año lectivo siguiente. Para obtener este indicador en un total nivel, se construye como un promedio ponderado de las tasas de promoción efectiva de los grados/años de estudio que lo componen.

Muestra la eficiencia del sistema educativo en retener a los alumnos. Este indicador permite evaluar el movimiento de alumnos entre dos años lectivos consecutivos y hace referencia a los alumnos que promovieron el grado/año de estudio y efectivamente se matriculan como alumnos nuevos en el grado/año siguiente.

**IMPORTANTE:** Este modelo de movimientos presupone que el sistema es cerrado, en el sentido que no permite incorporar alumnos de otras cohortes entre dos años consecutivos, éste supuesto es difícil de sostener, sobre todo con las actuales políticas de inclusión. Por lo tanto, esto puede ocasionar tasas de promoción efectiva sobreestimadas, aún por arriba del máximo teórico.

**Tasa de Repitencia:** Indica el porcentaje de alumnos matriculados en un grado/año de estudio dado en particular, que se matriculan como alumnos repitentes en el mismo grado/año de estudio de ese nivel en el año lectivo siguiente. (No se debe confundir con el porcentaje de alumnos inscriptos como repitentes).

Muestra la eficiencia del sistema en función de los alumnos que al no promover el grado en el que estaban matriculados vuelven a inscribirse como repitentes en el mismo año de estudio en el año lectivo siguiente.

Mapa de Agrupamientos Rurales Coloreados Según Oferta Educativa Respecto Nivel Polimodal con Matrícula al 31-3-2008 (Sin agregar los nuevos establecimientos de Educación Media)

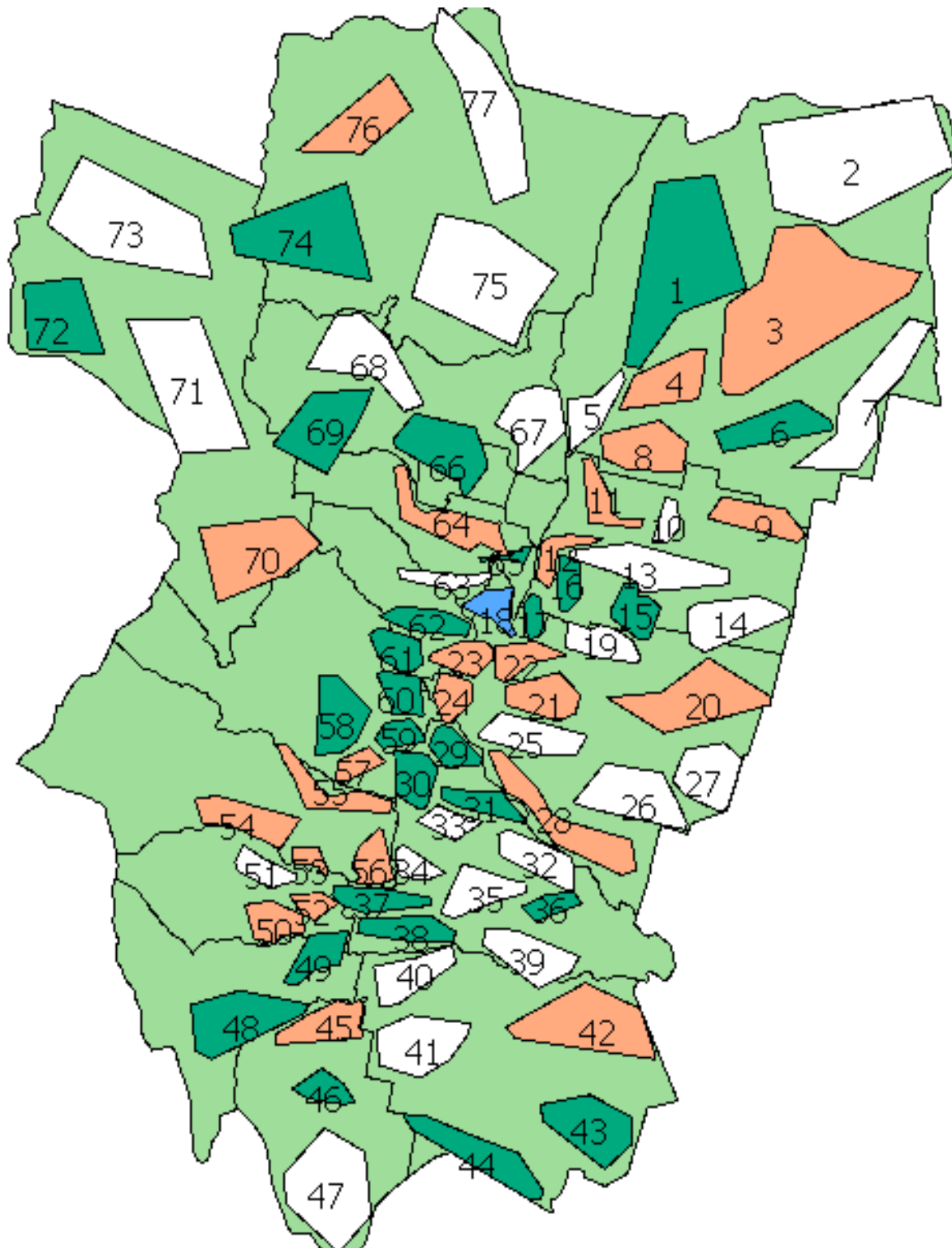

- categorización
- 1 Oferta 1° Poli equilibrada
  - 2 Oferta Insuficiente 1° Polim
  - 3 No poseen Oferta Polimodal
  - 4 No posee Oferta EGB III ni Polimodal

## Indicadores Por Agrupamientos

Indicadores en Cuadros, Mapas y Gráficos  
Indicadores pautados por convenio

Indicadores PROMER 2006/2007											
agrup	inicial		EGB I				EGB II		CBS		
	cob pendiente	alum mat jardin de 5	prom 1ºgrado	prom 2ºgrado	prom 3ºgrado	tasa prom anual ciclo EGB I	Tasa sobreedad avnzada del ciclo	Alumn Matr EGB II	Tasa Pasaje 6º a 7º	Alumn Mat CBS	Establec con oferta CBS
<b>Total</b>	<b>127</b>	<b>10182</b>	<b>87,1%</b>	<b>91,6%</b>	<b>93,1%</b>	<b>90,5%</b>	<b>14,9%</b>	<b>26319</b>	<b>85,6%</b>	<b>18213</b>	<b>316</b>
1	0	81	72,9%	88,0%	93,6%	84,0%	28,4%	109	80,0%	93	6
2	1	57	36,6%	97,0%	111,8%	78,7%	20,0%	105	100,0%	115	4
3	0	198	87,6%	90,1%	86,4%	88,1%	19,0%	399	69,6%	215	6
4	0	131	86,2%	90,1%	89,0%	88,5%	20,9%	277	195,6%	337	5
5	0	119	82,1%	92,7%	95,0%	89,6%	11,4%	316	105,8%	280	5
6	2	78	85,7%	91,7%	91,8%	89,9%	13,7%	139	66,1%	76	3
7	1	174	87,0%	88,8%	93,6%	89,8%	14,2%	459	123,0%	469	5
8	0	280	84,9%	85,7%	93,4%	87,8%	16,9%	698	100,5%	545	10
9	1	98	90,8%	92,6%	98,4%	93,4%	19,2%	203	102,9%	201	3
10	5	281	87,7%	90,1%	92,2%	89,8%	8,4%	688	88,2%	627	4
11	5	643	87,6%	90,0%	92,1%	89,9%	14,4%	2052	67,8%	995	8
12	0	246	83,5%	95,4%	96,3%	91,5%	13,4%	874	63,0%	509	3
13	2	245	90,4%	94,0%	93,8%	92,7%	12,8%	779	95,6%	621	7
14	0	115	87,1%	91,0%	90,5%	89,6%	14,8%	236	110,9%	229	6
15	3	149	75,0%	92,9%	95,8%	87,7%	13,8%	400	93,4%	255	5
16	3	121	92,8%	92,2%	111,5%	98,5%	11,8%	237	79,1%	114	2
17	0	129	90,4%	94,4%	94,9%	93,0%	7,9%	254	23,5%	40	1
18	2	125	88,0%	93,4%	92,1%	91,1%	18,1%	238	27,9%	51	1
19	0	134	92,1%	91,4%	100,0%	94,4%	11,3%	300	119,0%	174	5
20	0	80	95,5%	92,1%	94,7%	94,2%	18,8%	149	93,2%	131	6
21	0	89	101,1%	84,3%	94,4%	93,5%	9,9%	253	78,2%	205	4
22	2	108	92,5%	97,6%	93,4%	94,6%	12,5%	248	125,4%	249	3
23	2	167	74,5%	87,1%	82,5%	81,0%	23,5%	426	80,0%	187	1
24	2	110	95,6%	93,1%	106,3%	98,3%	14,6%	280	84,3%	217	4
25	0	111	84,3%	93,2%	93,8%	90,4%	11,9%	261	123,0%	233	5
26	0	56	84,0%	94,9%	97,8%	92,2%	15,8%	139	95,2%	103	4
27	0	78	93,3%	94,9%	96,4%	94,9%	12,5%	184	106,3%	212	5
28	0	110	76,2%	93,3%	96,9%	88,0%	18,8%	256	104,8%	205	8
29	0	65	91,7%	94,5%	96,2%	94,2%	16,3%	147	60,8%	94	2
30	0	161	92,4%	101,6%	91,4%	95,1%	11,3%	355	67,6%	238	5
31	0	71	90,3%	81,4%	95,6%	89,4%	8,8%	171	91,7%	115	3
32	0	81	83,0%	78,4%	78,4%	80,0%	24,2%	219	94,2%	149	2
33	2	68	88,1%	92,6%	92,9%	91,1%	15,5%	174	89,2%	131	2
34	0	68	100,0%	94,1%	93,8%	96,0%	14,1%	142	134,1%	174	5
35	1	71	94,0%	129,3%	96,6%	104,7%	9,6%	146	70,4%	111	3
36	0	35	94,4%	100,0%	89,7%	94,1%	26,5%	68	75,0%	49	3
37	0	40	82,1%	92,6%	104,2%	92,4%	13,6%	66	46,9%	41	3
38	2	46	96,7%	91,7%	97,0%	95,4%	6,3%	80	100,0%	65	4
39	3	49	87,5%	97,7%	76,1%	87,0%	9,6%	136	97,9%	136	4
40	0	72	79,7%	96,7%	95,0%	90,5%	23,2%	177	56,9%	95	2
41	3	99	90,1%	86,0%	84,6%	87,0%	7,2%	235	94,9%	227	3
42	5	114	78,6%	84,7%	92,8%	85,3%	5,7%	305	55,1%	133	6
43	15	36	78,8%	95,5%	81,8%	84,1%	19,7%	76	80,0%	56	5
44	2	39	87,5%	88,2%	85,7%	87,2%	21,5%	107	81,8%	63	4
45	1	166	92,8%	89,5%	91,8%	91,3%	15,8%	557	88,7%	365	6
46	0	123	94,9%	94,5%	99,2%	96,2%	10,1%	335	85,7%	240	3
47	0	74	87,1%	104,8%	100,0%	97,4%	8,8%	205	60,0%	146	2
48	0	142	100,9%	98,5%	87,4%	95,5%	13,5%	334	31,8%	88	2
49	2	141	89,0%	96,9%	94,3%	93,2%	14,7%	387	65,4%	208	3
50	1	346	88,8%	91,2%	92,3%	90,8%	12,7%	858	103,3%	715	7
51	0	196	90,2%	86,4%	91,7%	89,5%	12,3%	535	73,8%	302	3
52	0	85	95,2%	90,2%	88,9%	91,6%	24,7%	263	102,6%	223	4
53	0	147	74,7%	90,2%	94,5%	85,9%	13,5%	362	81,9%	235	4
54	2	160	82,6%	89,1%	84,8%	85,5%	19,9%	382	94,6%	255	4
55	1	160	84,1%	88,4%	86,5%	86,2%	17,0%	442	87,8%	304	6
56	0	289	93,9%	90,4%	91,6%	91,9%	16,5%	831	104,6%	760	7
57	1	338	83,7%	93,0%	92,7%	89,6%	11,7%	1011	68,4%	522	4
58	2	132	86,7%	91,2%	83,6%	87,3%	13,5%	333	70,1%	231	4
59	0	66	84,4%	88,3%	101,8%	91,1%	11,0%	182	40,6%	79	2
60	3	83	80,8%	105,8%	85,5%	91,3%	20,1%	194	44,9%	76	2
61	0	154	94,4%	84,4%	89,8%	89,5%	14,4%	313	107,3%	287	4
62	0	122	76,0%	87,0%	83,6%	82,0%	16,2%	390	63,5%	172	3
63	0	184	96,0%	97,9%	100,6%	98,1%	15,7%	459	75,5%	337	5
64	8	175	81,8%	87,3%	77,5%	82,5%	22,5%	373	90,3%	360	6
65	1	127	90,8%	93,2%	93,4%	92,4%	12,5%	353	94,4%	170	2
66	0	207	91,2%	88,8%	93,3%	91,1%	22,4%	549	98,2%	387	7
67	3	198	101,9%	103,4%	118,4%	107,4%	16,4%	690	79,3%	362	4
68	0	35	92,3%	81,5%	89,3%	87,7%	22,2%	81	128,0%	102	3
69	5	23	116,0%	53,8%	80,0%	83,1%	36,8%	68	78,9%	32	2
70	7	193	89,2%	88,7%	101,8%	93,0%	12,1%	445	138,6%	347	4
71	4	69	83,0%	97,4%	98,7%	92,6%	14,1%	248	79,4%	195	3
72	3	16	89,5%	90,5%	100,0%	93,1%	14,8%	54	73,3%	26	1
73	3	51	94,1%	97,1%	105,6%	99,0%	7,1%	113	92,3%	113	2
74	0	39	73,8%	81,3%	95,1%	83,2%	19,0%	116	93,8%	107	5
75	3	123	67,5%	89,8%	88,1%	81,6%	19,7%	314	103,8%	270	6
76	6	114	84,1%	91,6%	100,0%	91,3%	12,0%	299	113,9%	236	3
77	7	276	84,3%	93,6%	90,3%	89,3%	16,5%	680	74,7%	396	8

## Educación Inicial – Cantidad de Alumnos Matriculados en Jardín de 5 Año 2007

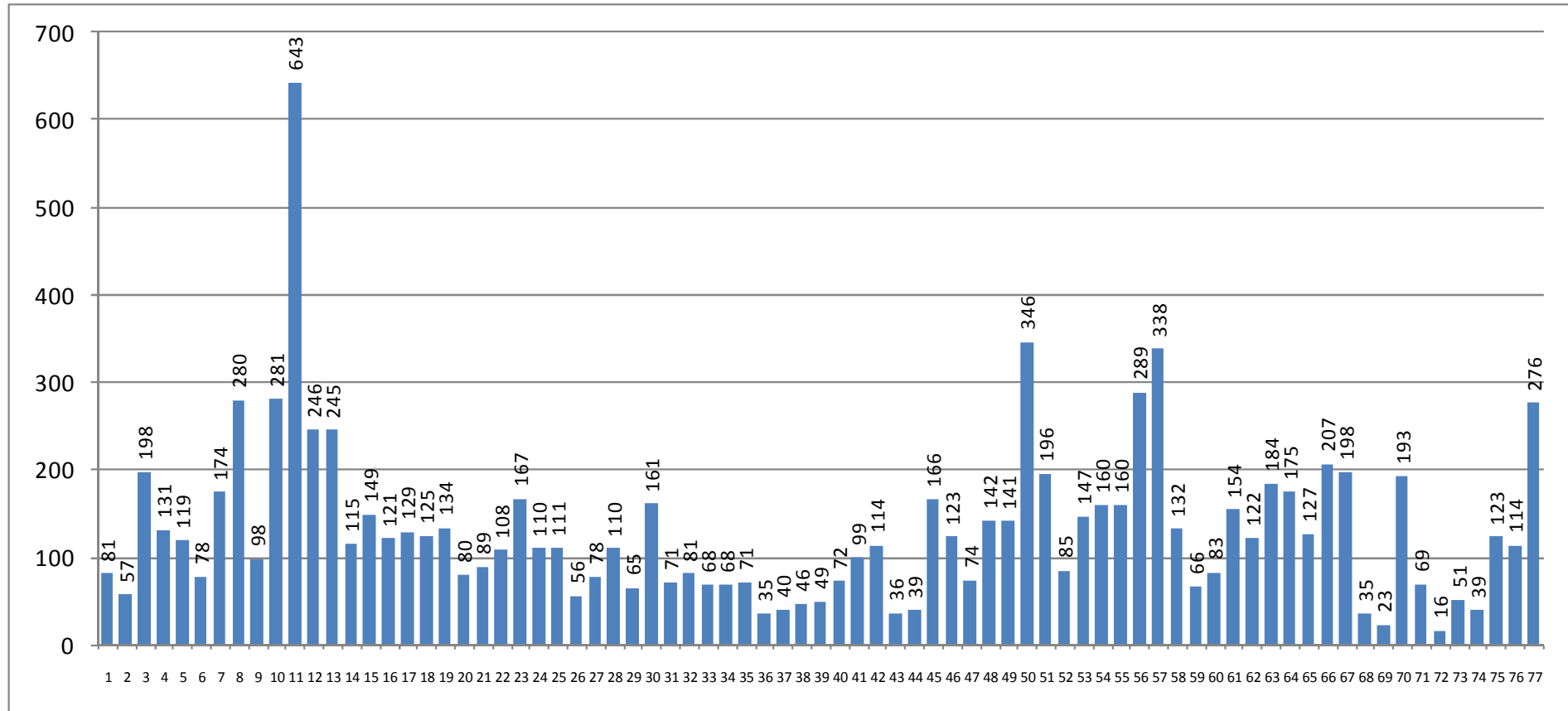

El gráfico anterior permite dimensionar la cantidad de alumnos inscriptos en Jardín de 5 por cada agrupamiento. Se puede observar que el agrupamiento que mayor cantidad de alumnos matriculados en el Nivel Inicial es el 11 que se encuentra en Cruz Alta y el que menor cantidad de alumnos inscriptos es el 72 ubicado en Tafí del Valle.

## Educación Primaria – Primer Ciclo: Tasa de Promoción Anual del Ciclo EGB I

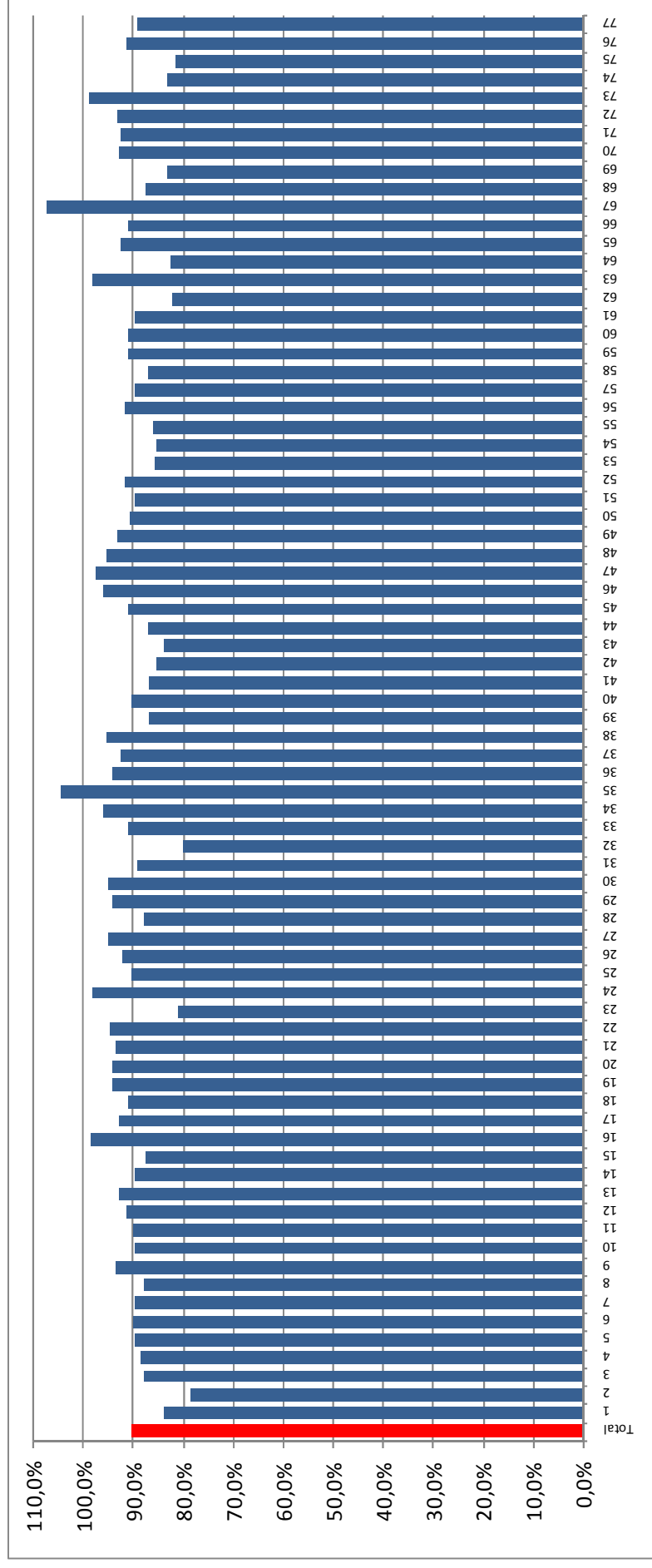

La Tasa de Promoción Anual del Ciclo EGB I es igual a la suma de los alumnos declarados como promovidos en 1º, 2º y 3º grado en el 2006 (datos declarados en el Relevamiento Anual 2007), sobre los matriculados en 1º, 2º y 3º grado en el año 2006 (Declarados en el Relevamiento Anual 2006).

Los datos corresponden a los declarados por el establecimiento todos los años al 30 de abril, por lo tanto, valores superiores al 100% en este indicador podrían deberse al ingreso o inclusión de alumnos al sistema luego dicha fecha.

## Educación Primaria – Primer Ciclo: Tasa de Promoción Anual del Ciclo EGB I

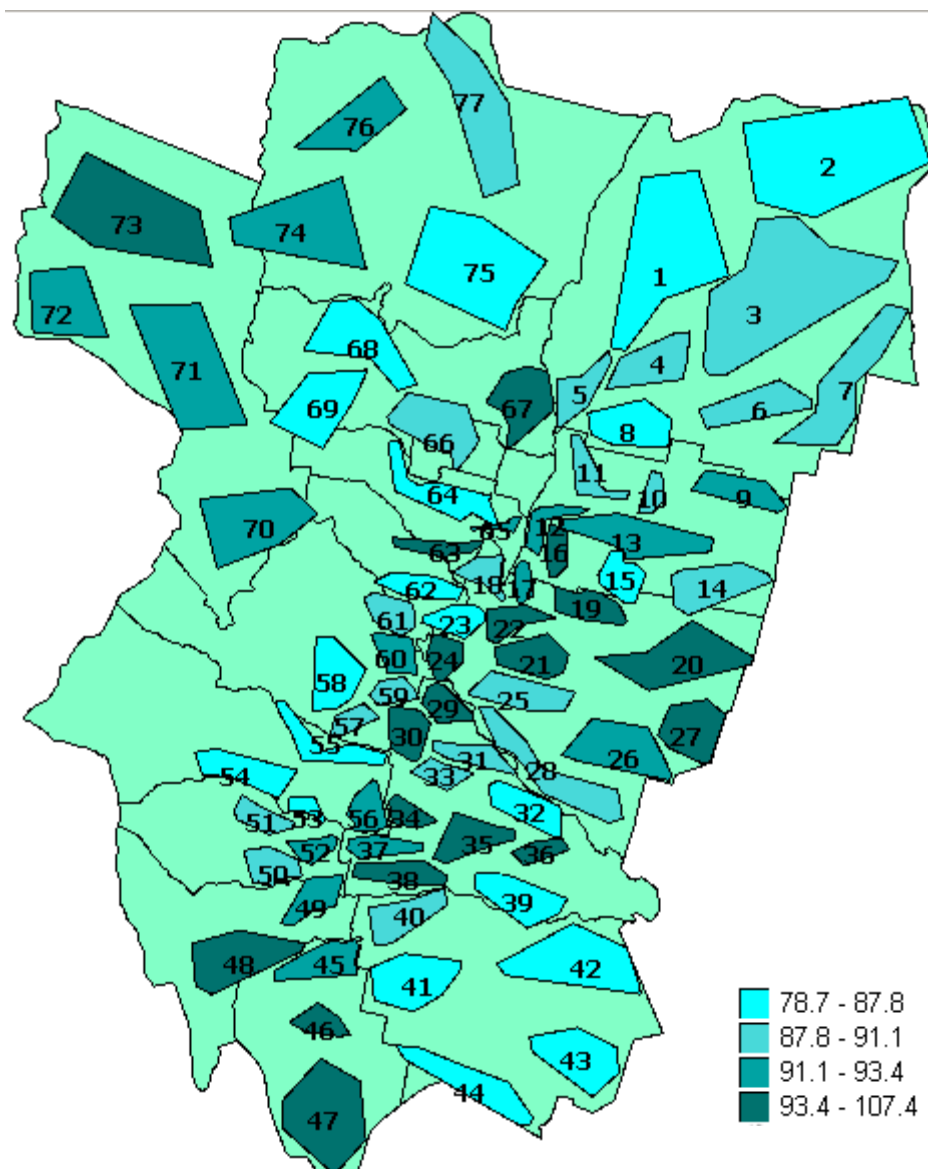

Este mapa permite observar el indicador de Tasa de Promoción Anual del Ciclo EGB I (Mostrado en el gráfico de barras anterior), con el objeto de poder visualizar áreas con mayor o menor promoción en este ciclo, así entre los agrupamientos con menor promoción se encuentran los de Graneros, Chicligasta y Burruyacú. Entre los de mayor promoción anual en el ciclo EGB I se encuentra Leales, la zona de La Cocha, Alberdi y Simoca.

## Educación Primaria – Primer Ciclo: Porcentaje de Promovidos el 1º Grado

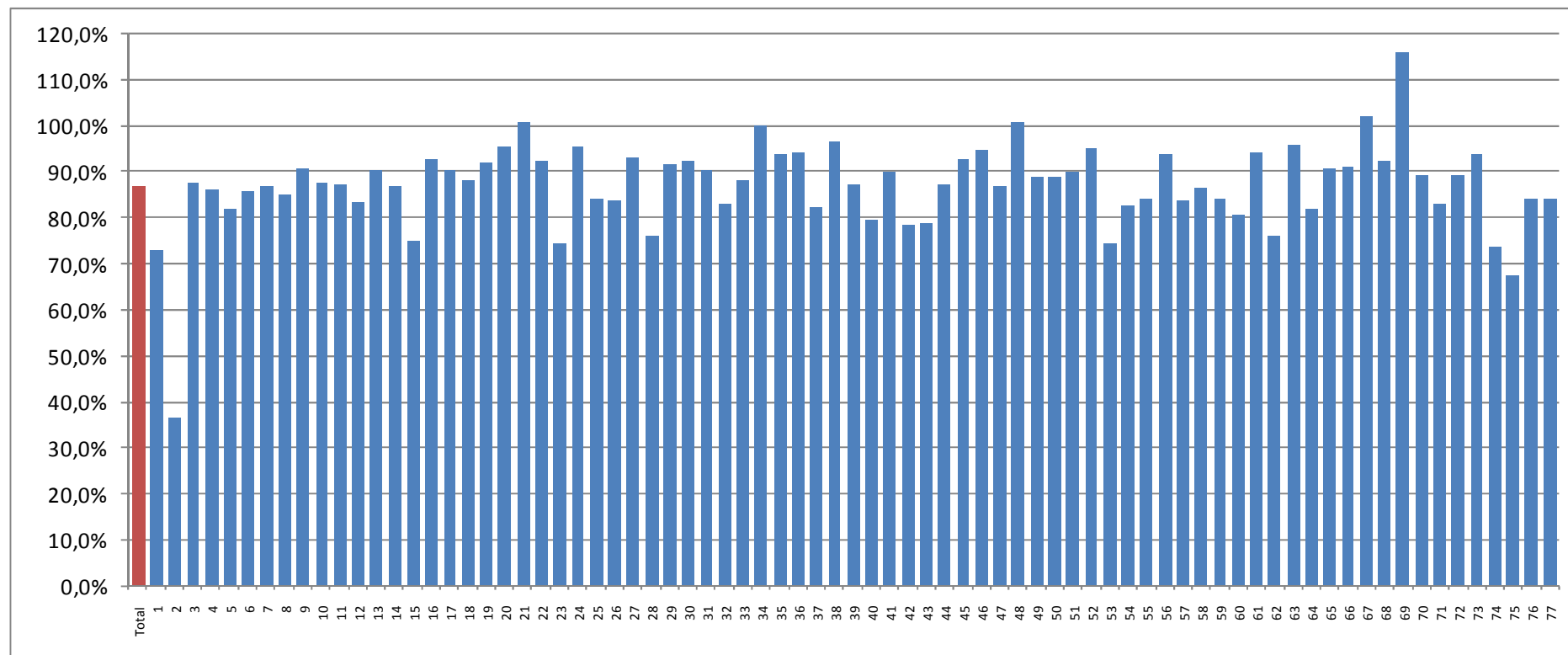

El gráfico anterior permite observar la relación entre los promovidos en 1º Grado en el año 2006 (declarados en el relevamiento anual 2007) y los matriculados en 1º Grado en el año 2006, se debe tener en cuenta que valores superiores a 100% en este indicador, podría deberse a que los datos son relevados los 30 de abril de cada año y pueden existir ingreso o incorporación de alumnos luego de dicha fecha.

Cabe destacar la baja tasa de promoción en el agrupamiento 2 de Burruyacú y también se destaca que la promoción en 1º Grado para el total de los agrupamientos es de 87,1% y es el más bajo de los tres grados del ciclo.



## Educación Primaria – Primer Ciclo: Porcentaje de Promovidos el 2º Grado

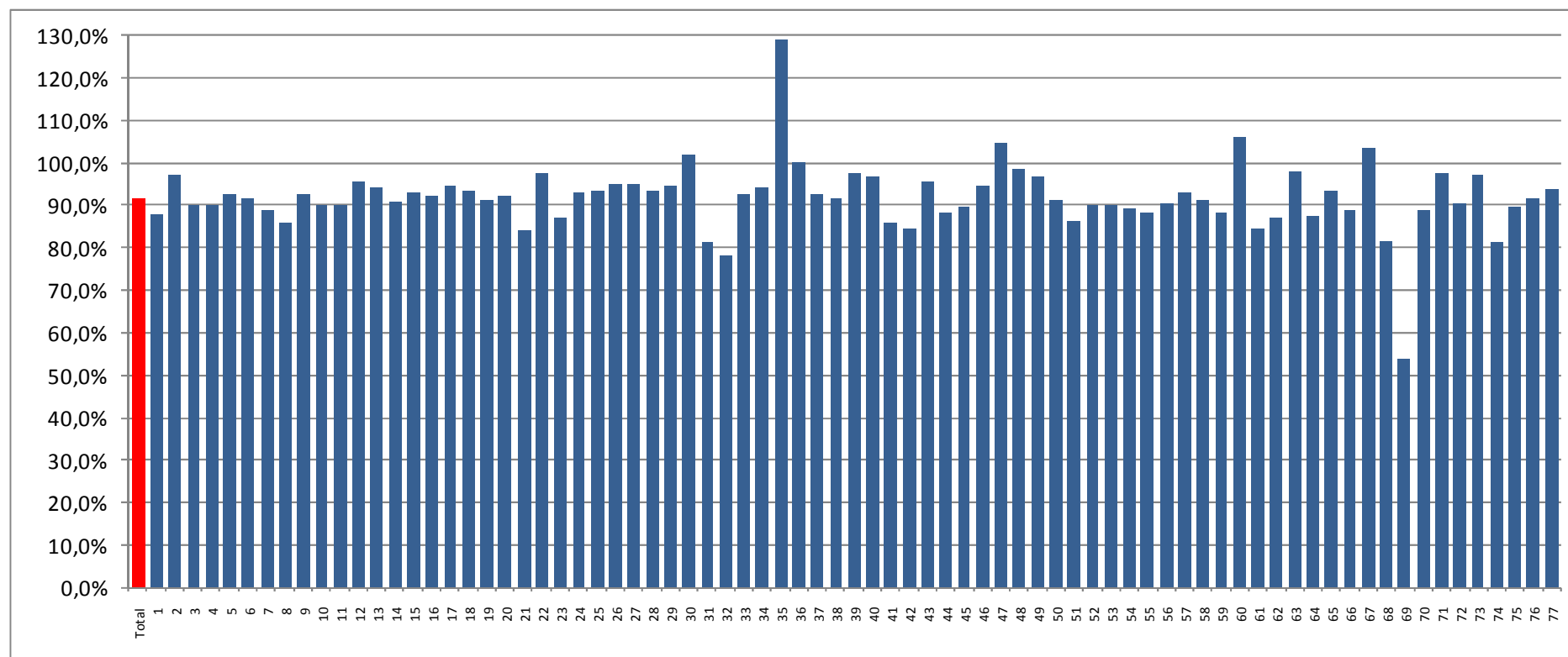

El gráfico anterior muestra la relación entre los promovidos en 2º Grado en el año 2006 (declarados en el relevamiento anual 2007) y los matriculados en 2º Grado en el año 2006, se debe tener en cuenta que valores superiores a 100% en este indicador, podría deberse a que los datos son relevados los 30 de abril de cada año y pueden existir ingreso o incorporación de alumnos luego de dicha fecha.

Se destaca la baja tasa de promoción en el agrupamiento 69 ubicado en Tafí Viejo, Tafí del Valle y Lules.

## Educación Primaria – Primer Ciclo: Porcentaje de Promovidos el 3º Grado

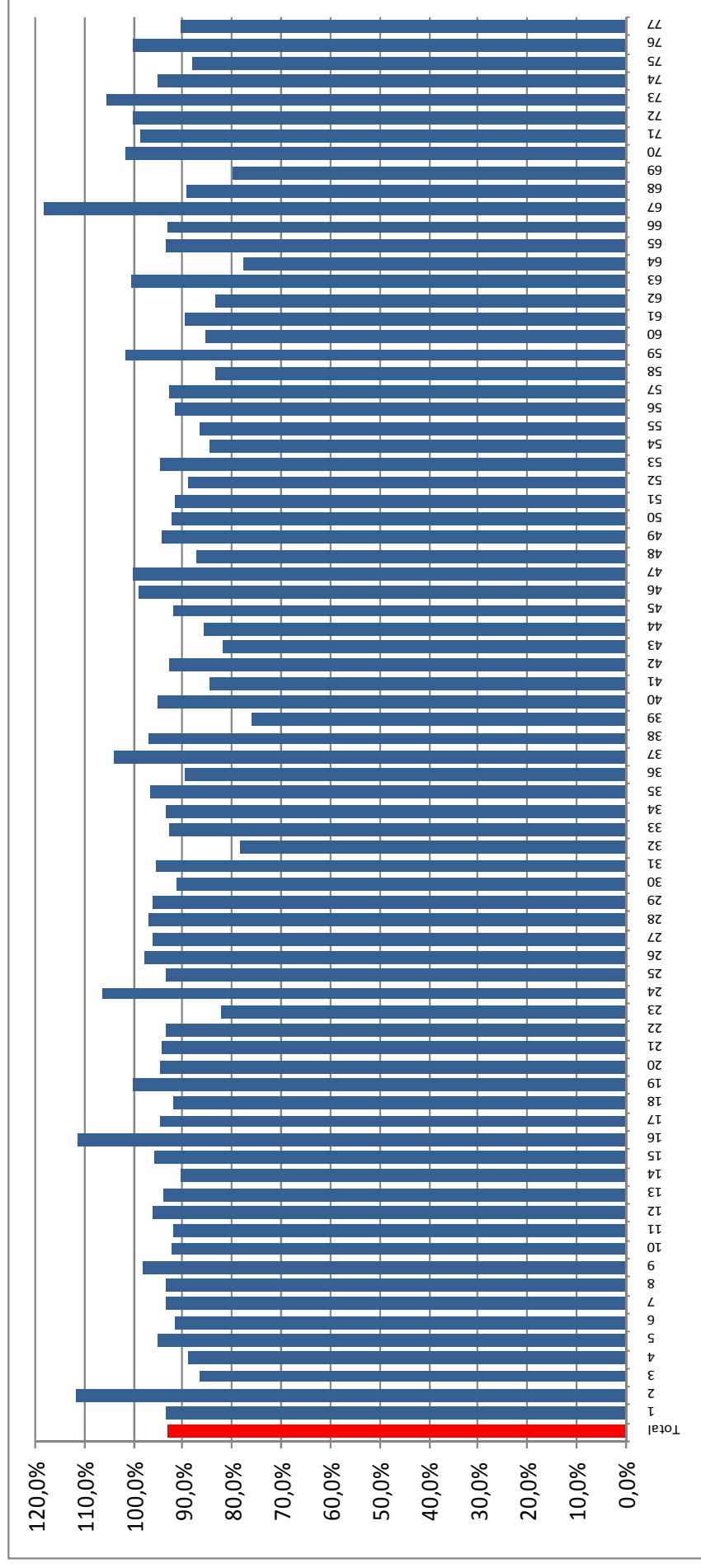

El gráfico anterior permite observar la relación entre los promovidos en 3º Grado en el año 2006 (declarados en el relevamiento anual 2007) y los matriculados en 3º Grado en el año 2006, se debe tener en cuenta que valores superiores a 100% en este indicador, podría deberse a que los datos son relevados los 30 de abril de cada año y pueden existir ingreso o incorporación de alumnos luego de dicha fecha.

Cabe destacar las tasas de promoción son las más altas en este ciclo.

## Educación Primaria – Segundo Ciclo: Tasa de Sobreedad Avanzada del Ciclo (EGB II)

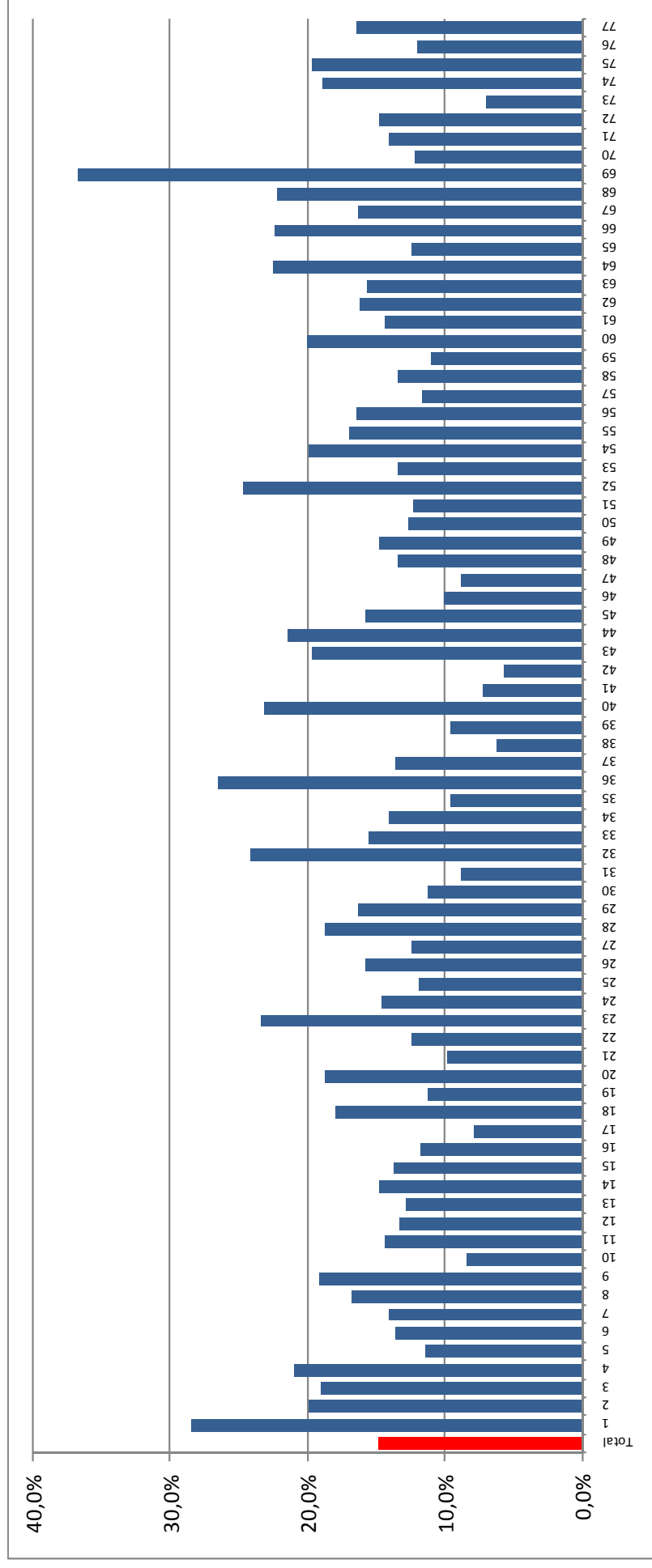

A través del gráfico anterior se puede observar comparativamente la tasa de sobreedad avanzada existente en cada uno de los agrupamientos rurales, se puede destacar los agrupamientos que mayor sobreedad avanzada presentan en el segundo ciclo de primaria tal como el 69 y el de menor tasa de sobreedad avanzada es el 42.

Este indicador puede estar asociado con la repitencia y/o con la inclusión.

## Educación Primaria – Segundo Ciclo: Tasa de Sobreedad Avanzada del Ciclo (EGB II)

El mapa permite observar el indicador de Tasa de Sobreedad Avanzada del Ciclo EGB II (Mostrado en el gráfico de barras anterior), el cual es un indicador que se encuentra muy ligado con la repitencia y la inclusión, por lo tanto es importante poder sectorizarlo. Del Mapa se puede observar que entre las zonas con mayor Sobreedad Avanzada Tafí Viejo, Yerba Buena y Lules. Además de Burreuyacú

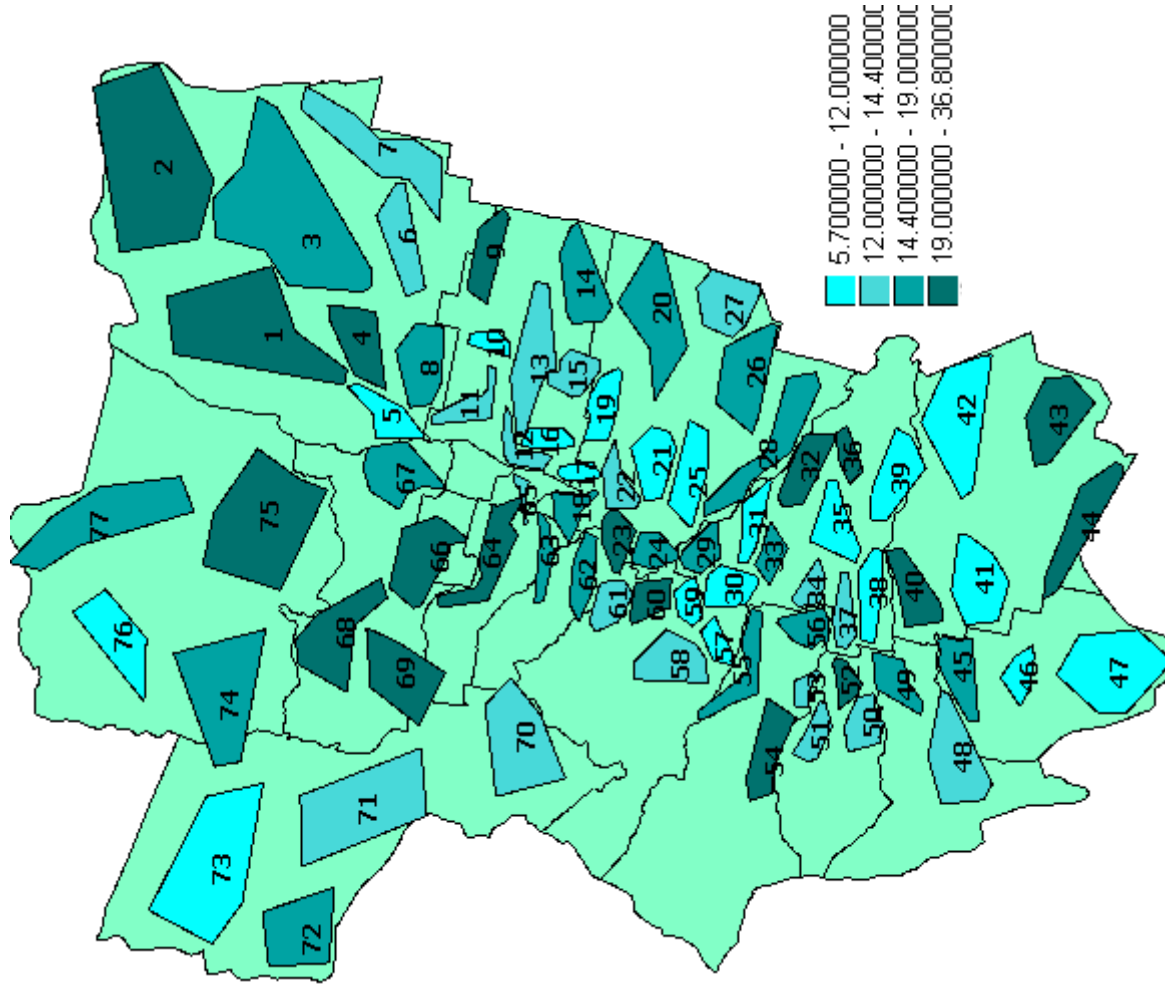

## Educación Primaria – Segundo Ciclo: Alumnos Matriculados 2007

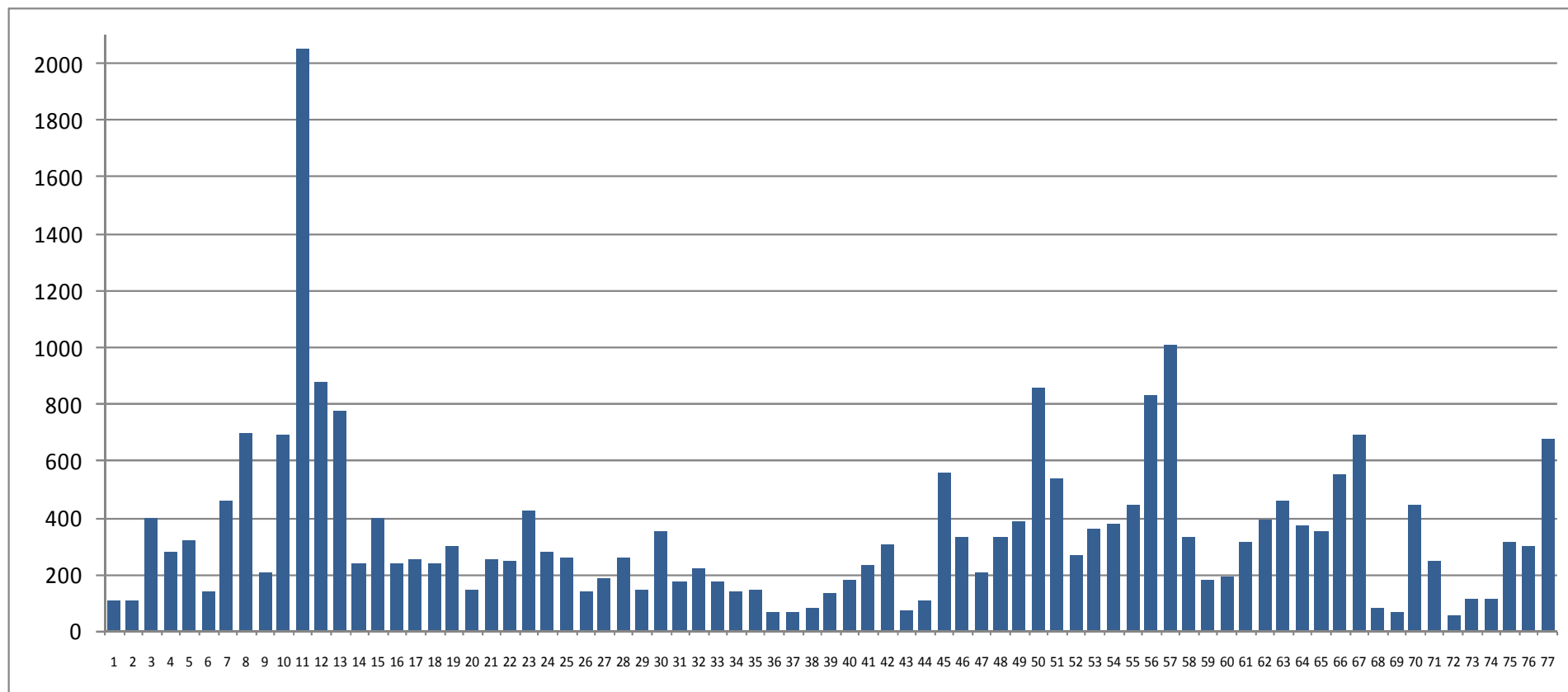

## Nivel secundario – CBS: Tasa de Pasaje 6º a 7º

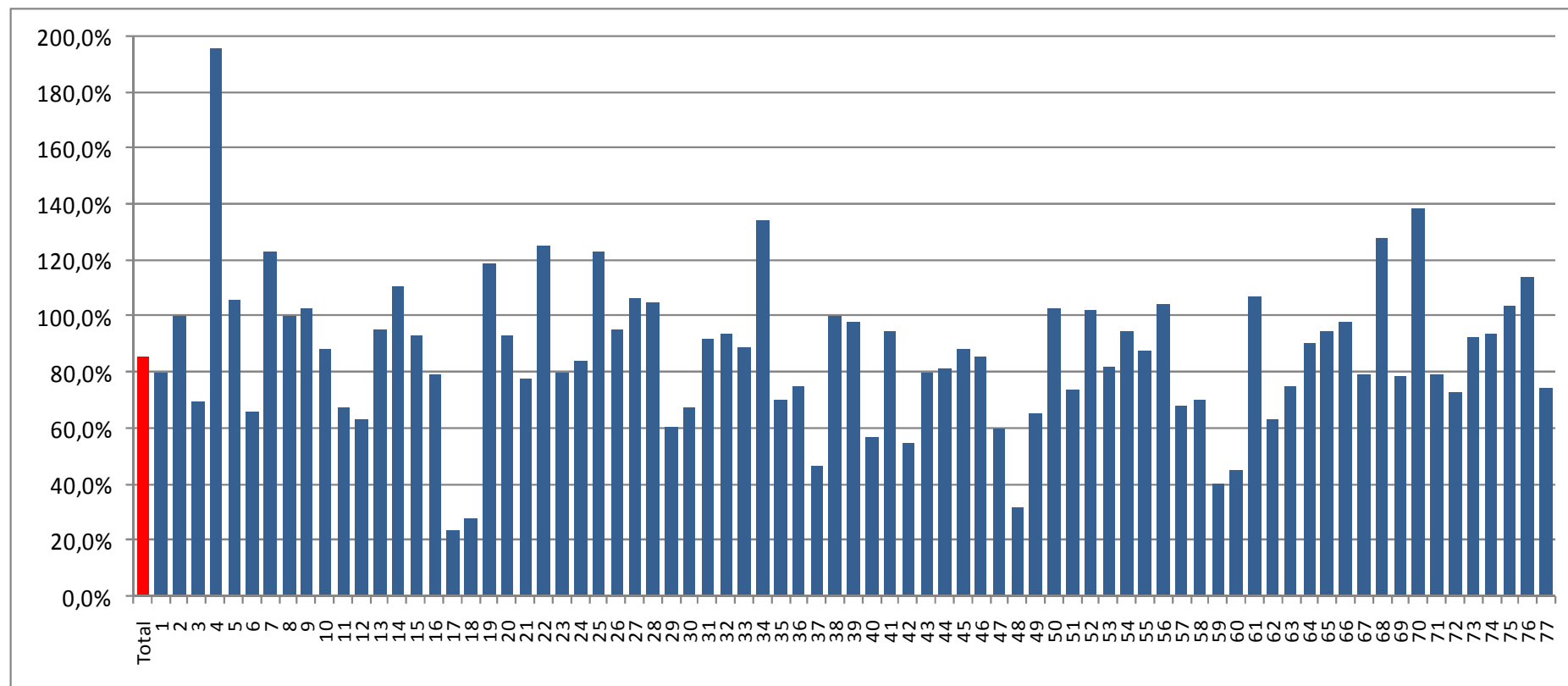

La Tasa de Pasaje 6º a 7º indica los alumnos nuevos inscriptos en 7 año/grado (Matriculados en 7º Grado menos los inscriptos como repitentes en 7º Grado – datos del Relevamiento Anual 2007) sobre los promovidos en 6º grado del ciclo lectivo anterior.

**IMPORTANTE:** Para este indicador se debe tener en cuenta que al no tener registro de los alumnos reinscriptos y con la inclusión existente, puede encontrarse sobeestimado y calcularse en un valor superior al 100%.

**Nivel secundario – CBS: Tasa de Pasaje 6º a 7º**

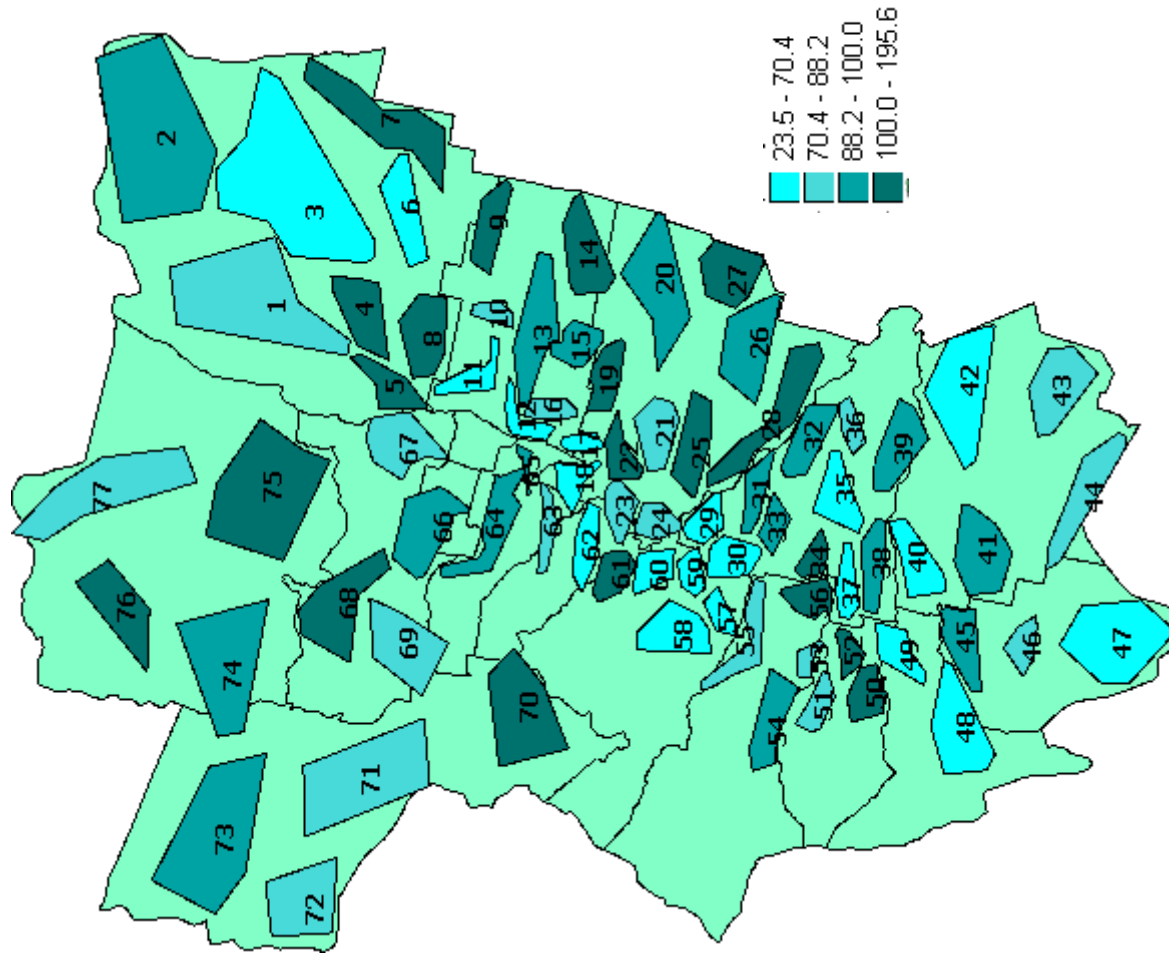

El mapa grafica el indicador de Tasa de Pasaje de 6º a 7º (Mostrado en el gráfico de barras anterior), este indicador posee problemas en su cálculo por lo que se debe tener cautela en su interpretación, aún así, el Mapa se puede distinguir las zonas que se encuentran mejor o peor respecto a la tasa de pasaje. La zona que posee menor tasa de pasaje es la de Monteros, Simoca y Alberdi, mientras que hacia la zona noroeste y centro este, se encuentran mejor posicionadas.

### Nivel secundario – CBS: Alumnos Matriculados en el Ciclo

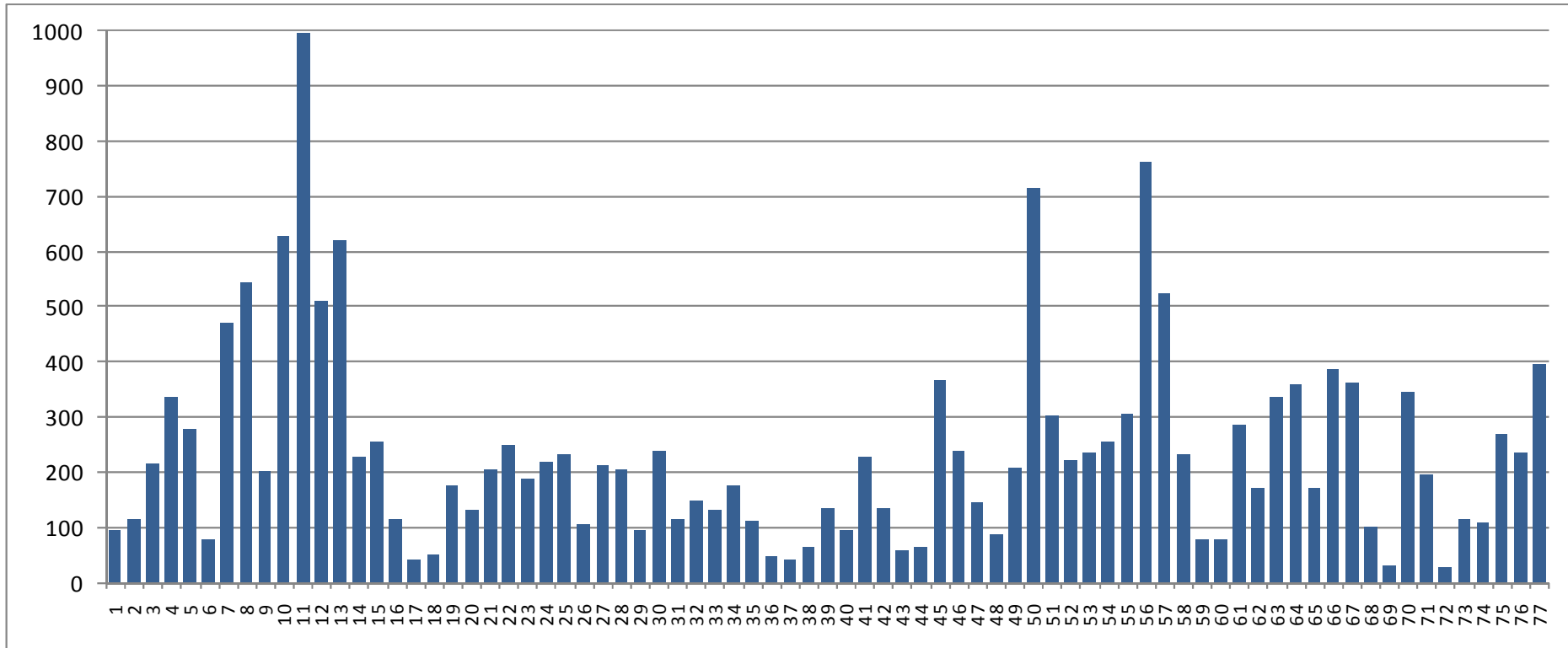



---

## Indicadores Por Agrupamientos

---

Indicadores en Mapas y Gráficos  
Otros Indicadores agregados al Informe

### Nivel Primario: Alumnos Matriculados por Agrupamiento y porcentaje de Inscriptos como repitentes. Año 2007

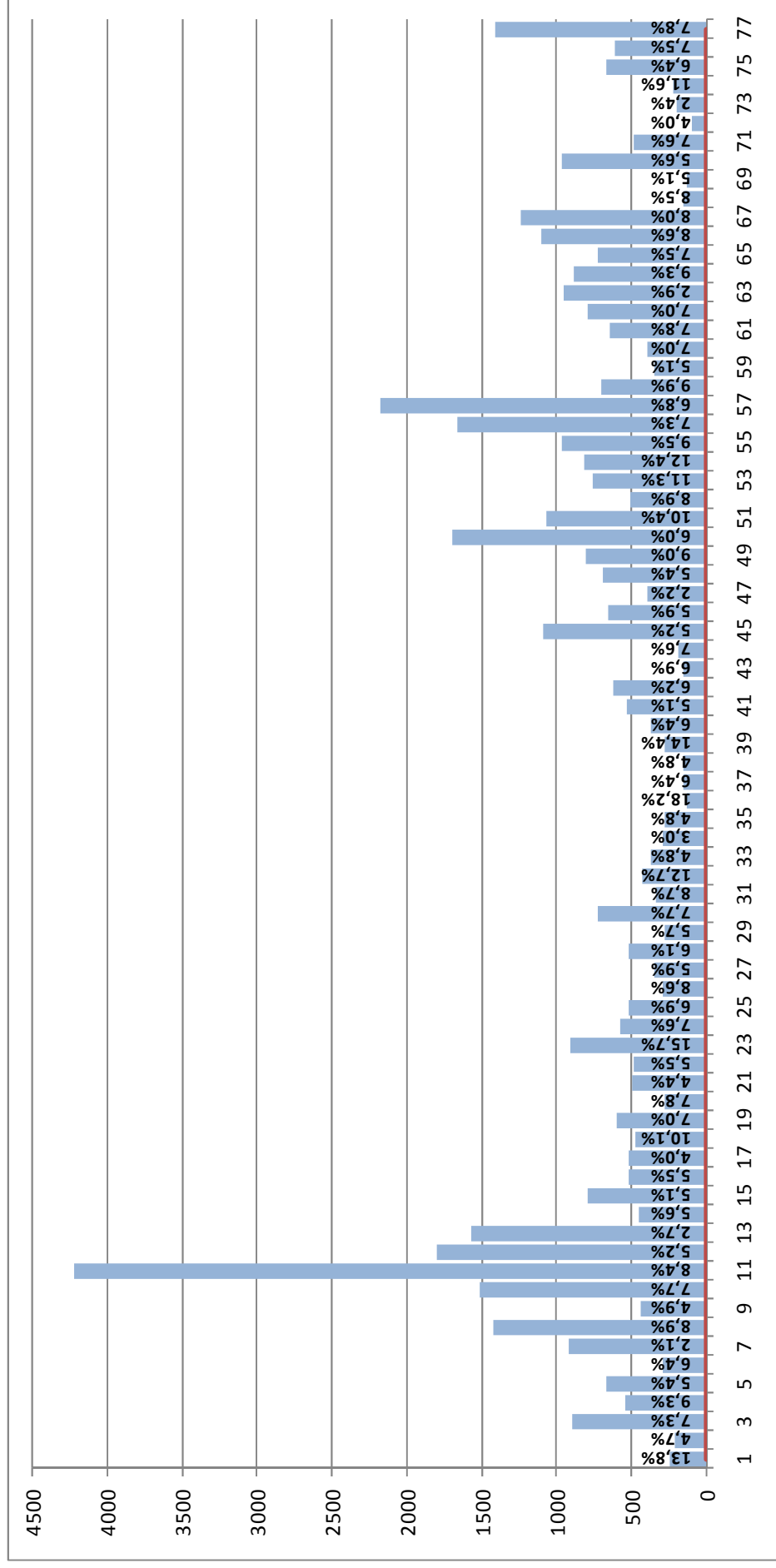

El gráfico anterior permite observar la matrícula en el Nivel Primario de todos los agrupamientos y el porcentaje de inscriptos como repitentes en este nivel, se destacan los elevados porcentajes de repitentes en los agrupamientos 36, 39, 1, 32, 54, 74 y 53.

### Nivel Primario: Porcentaje de Inscriptos como repitentes. Año 2007

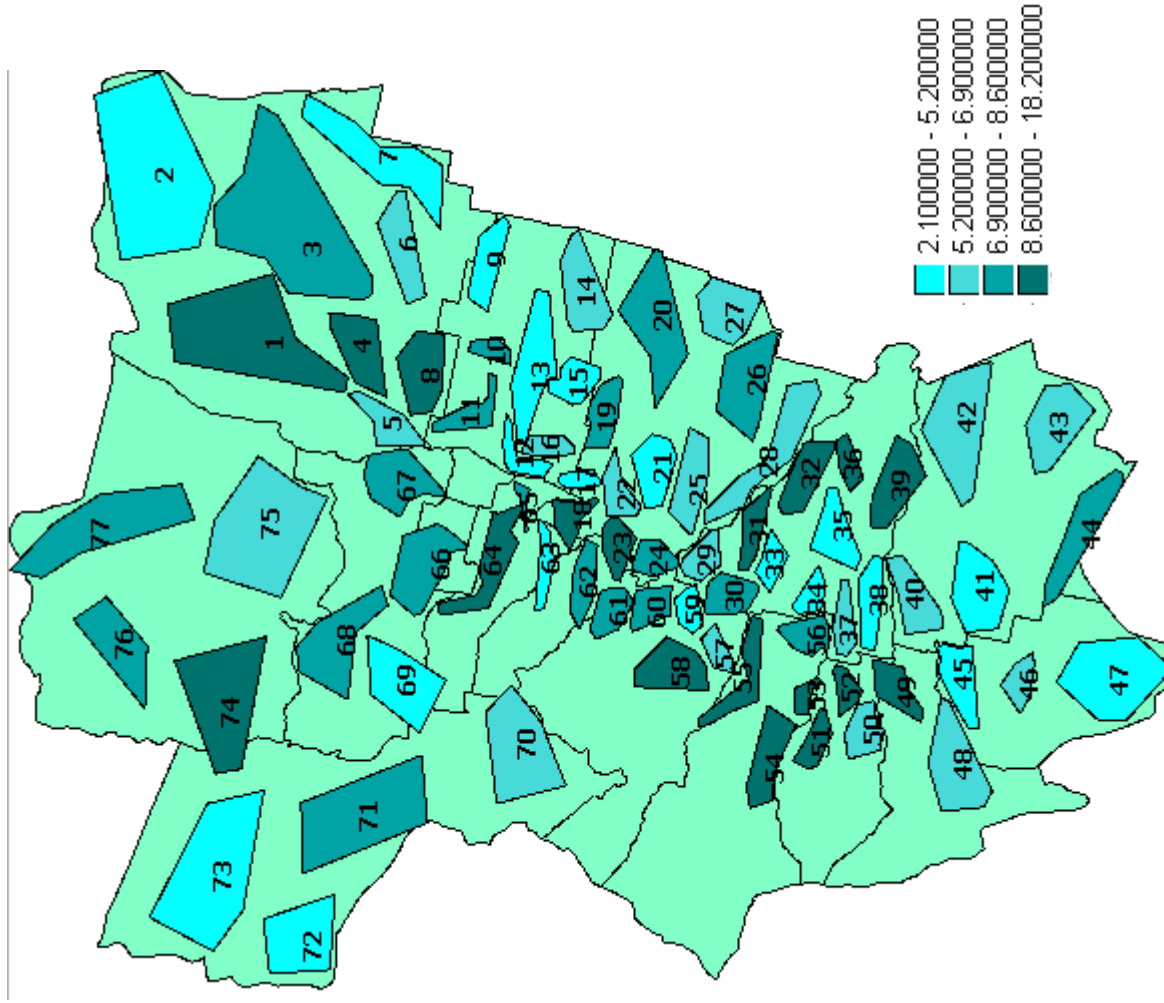

El mapa permite observar el porcentaje de inscriptos como repitentes en el Nivel Primario en cada agrupamiento y distinguir las zonas o agrupamientos con mayor problemática relacionada a la repitencia. Se puede observar que la zona con mayor porcentaje de repitencia se encuentra en el centro, Chicligasta y Río Chico y parte de Burruyacú.

### Nivel Primario – PRIMER GRADO: Alumnos Matriculados por Agrupamiento y Porcentaje de Inscriptos como repitentes. Año 2007

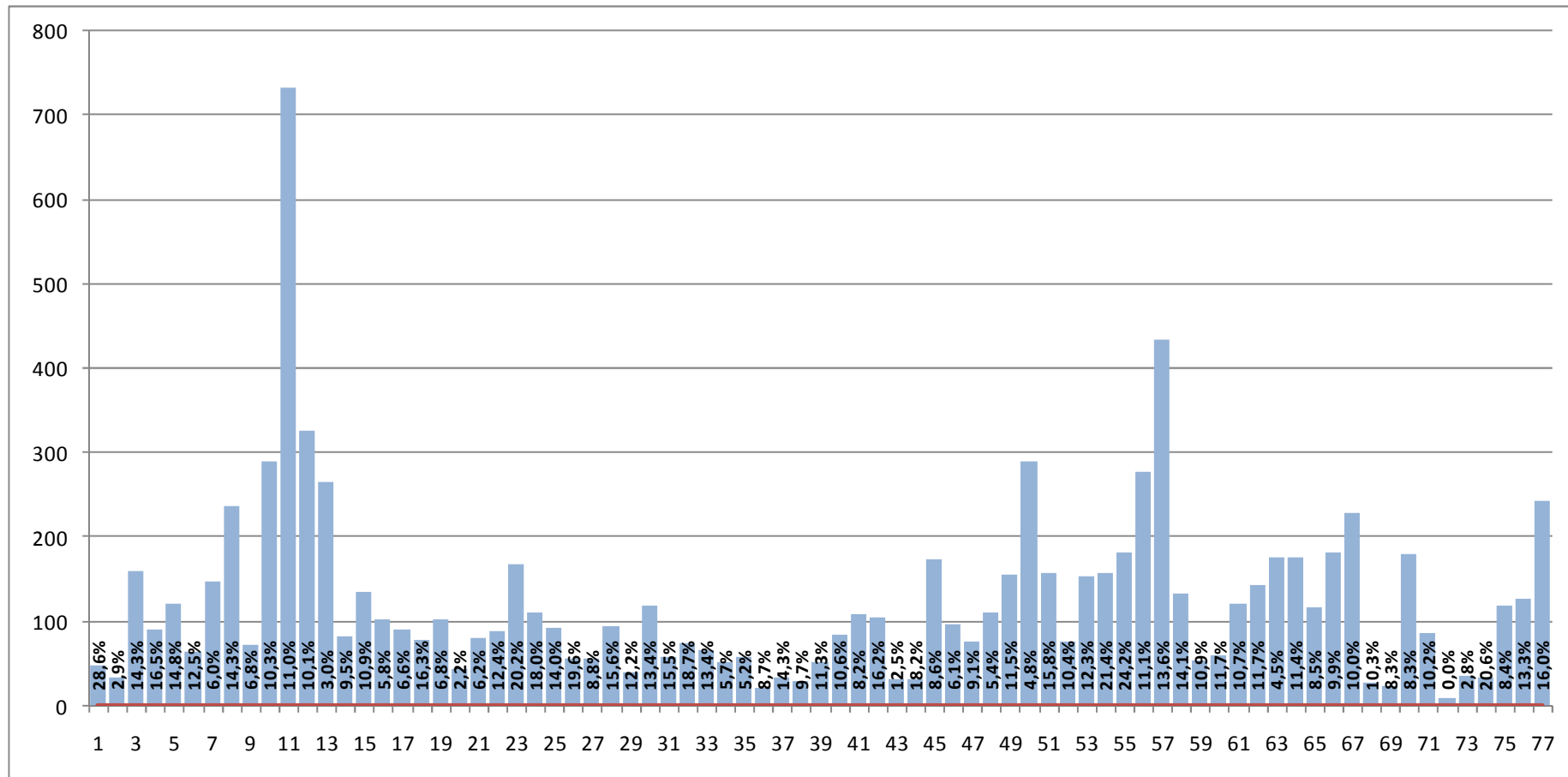

Este gráfico permite dimensionar la repitencia existente en el primer grado del Nivel Primario como un punto importante para tener en cuenta debido al elevado porcentaje que significa en algunos agrupamientos y en el sistema educativo en general.

**Nivel Secundario (CBS y CMS): Alumnos Matriculados por Agrupamiento y Porcentaje de Inscriptos como repitentes.  
Año 2007**

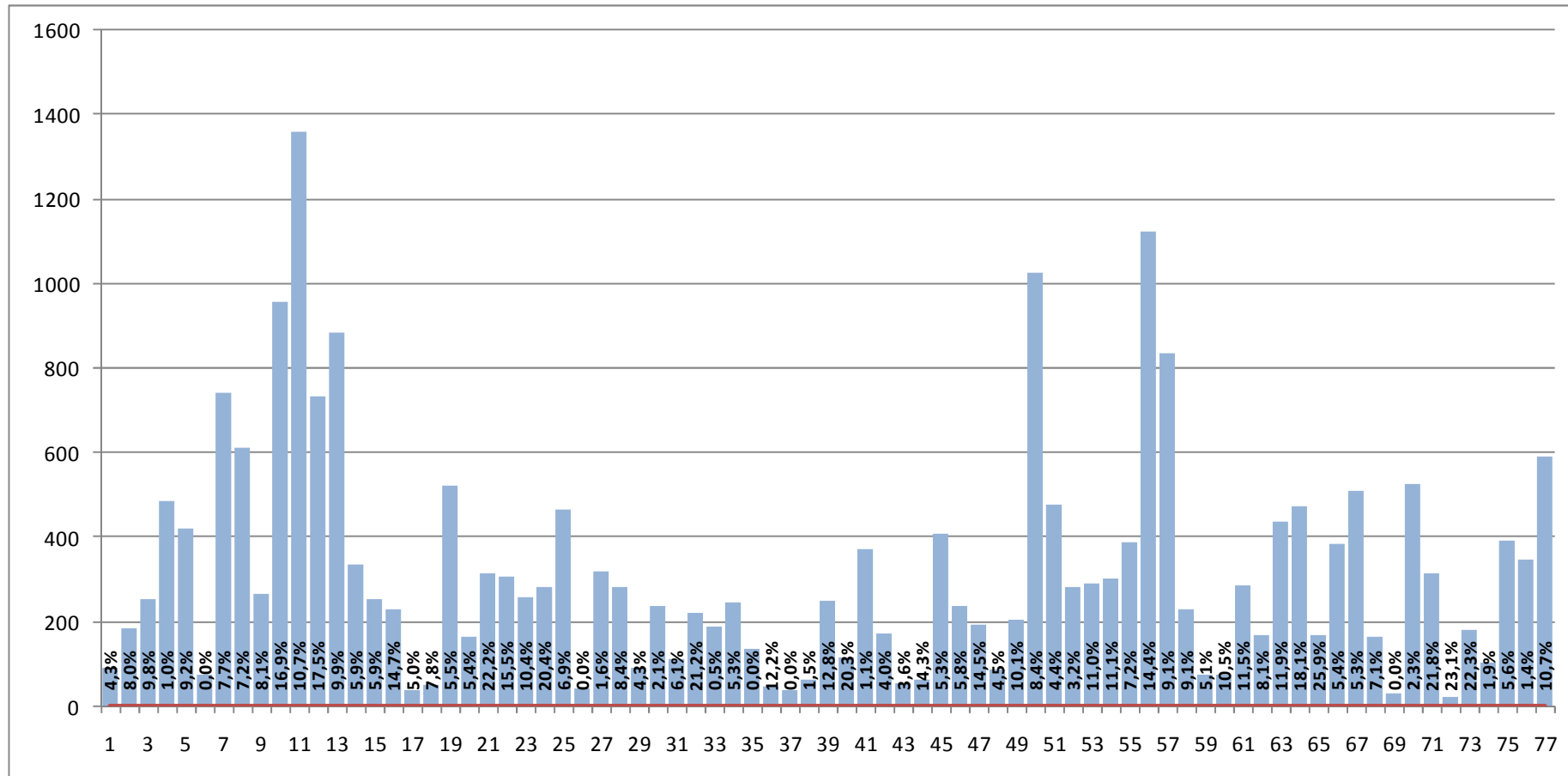

De la misma manera que en los dos gráficos anteriores, se puede observar la matrícula en el Nivel secundario por agrupamiento y el porcentaje de inscriptos como repitentes en el año 2007.

### Nivel Secundario (CBS y CMS): Porcentaje de Inscriptos como repitentes. Año 2007

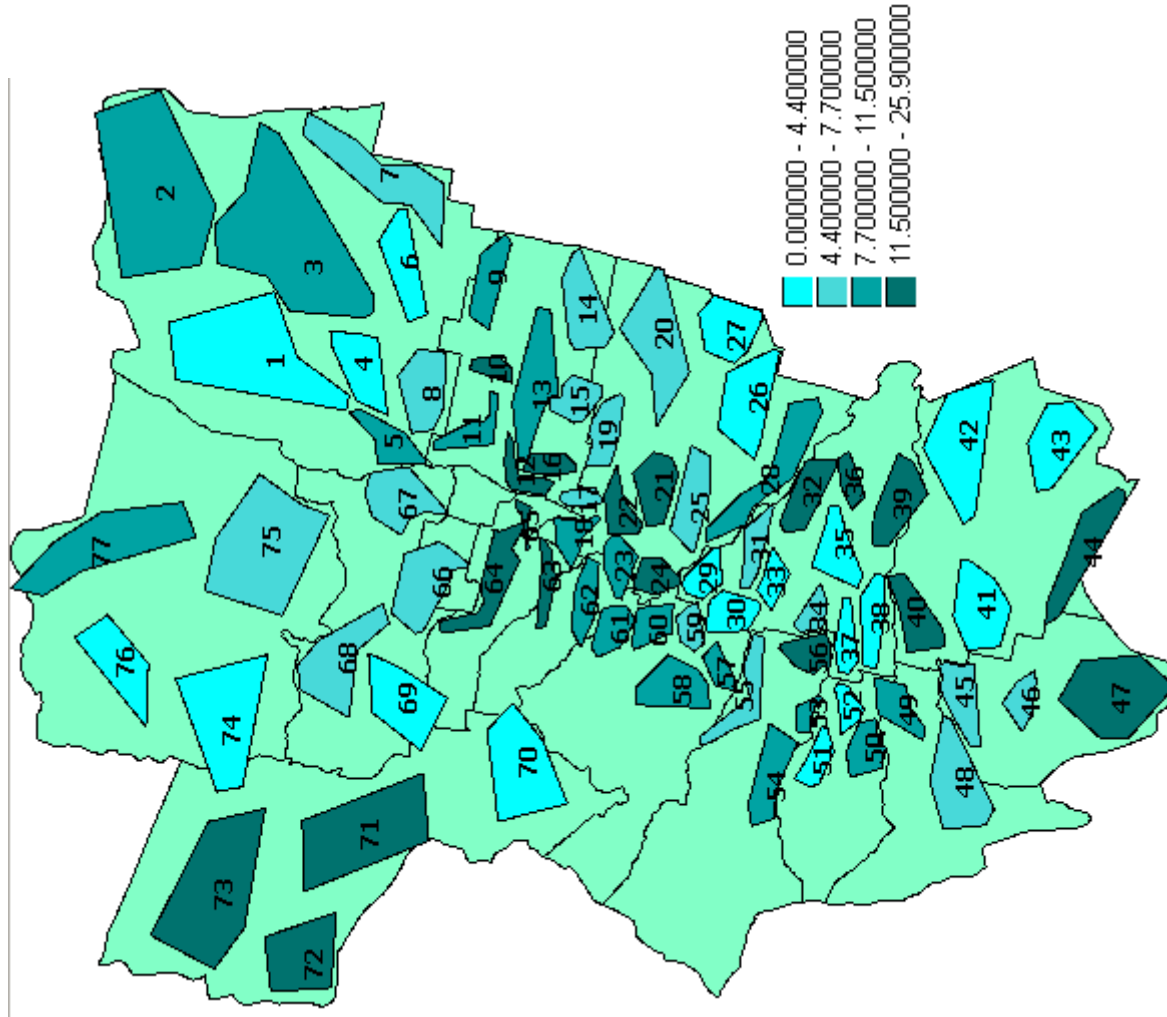

El mapa permite observar el porcentaje de inscriptos como repitentes en el Nivel Secundario en cada.

Se puede observar que las zonas con mayor porcentaje de repitencia se encuentra en el centro, parte de Tafí del Valle y parte de Simoca.

### Nivel Primario: Tasa de Promoción Efectiva 2006-2007

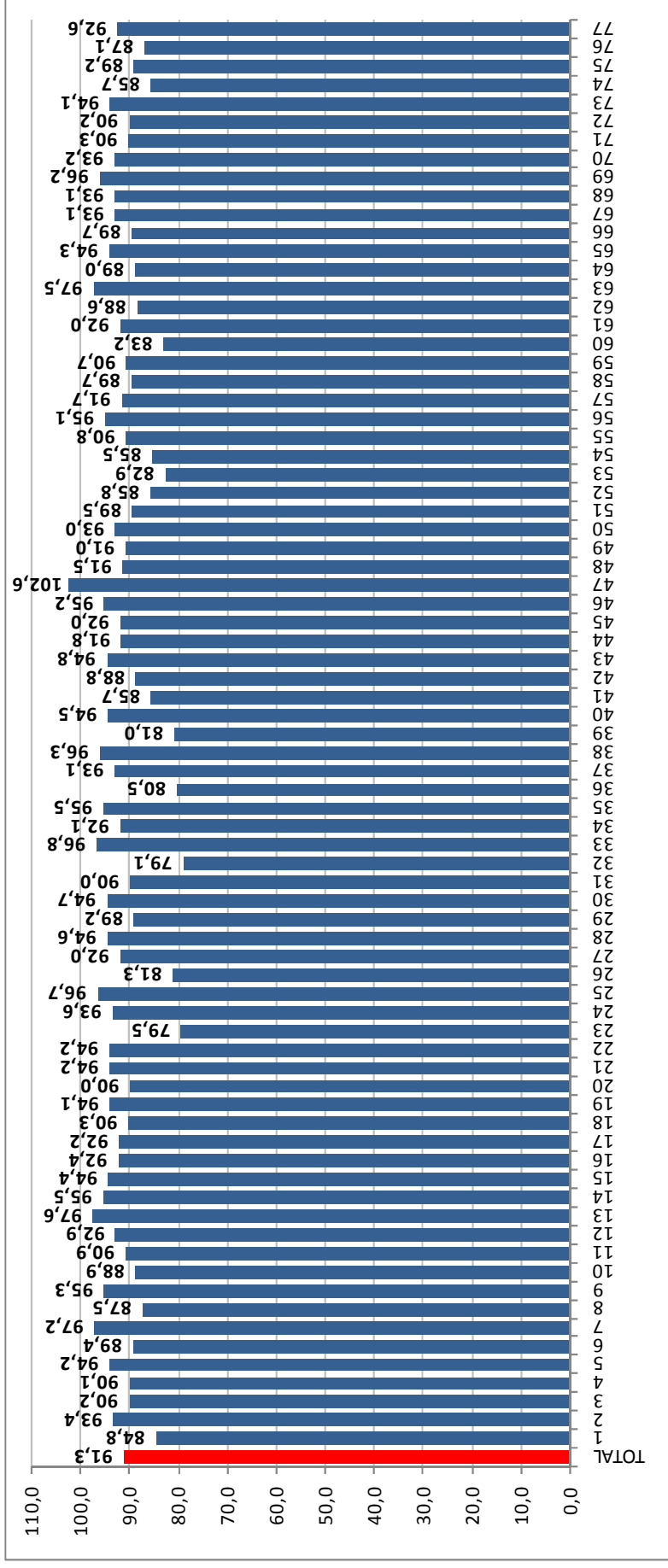

La promoción efectiva es un indicador de flujo que muestra, en términos relativos, la eficiencia del sistema educativo en retener a los alumnos promovidos en el año lectivo anterior. Es necesario proceder con cautela en la interpretación de este indicador y en sus variaciones entre las diferentes unidades territoriales y sectores de gestión, debido a que se trata de una tasa que no tiene en cuenta las posibilidades de transferencia de matrícula entre distintos ámbitos, o unidad territorial o sector de gestión.

**NOTA: Este modelo de movimientos presupone que el sistema es cerrado, en el sentido que no permite incorporar alumnos de otras cohortes entre dos años consecutivos, éste supuesto es difícil de sostener, sobre todo con las actuales políticas de inclusión. Por lo tanto, esto puede ocasionar tasas de promoción efectiva sobreestimadas, aún por arriba del máximo teórico.**

### Nivel Primario: Tasa de Promoción Efectiva 2006-2007

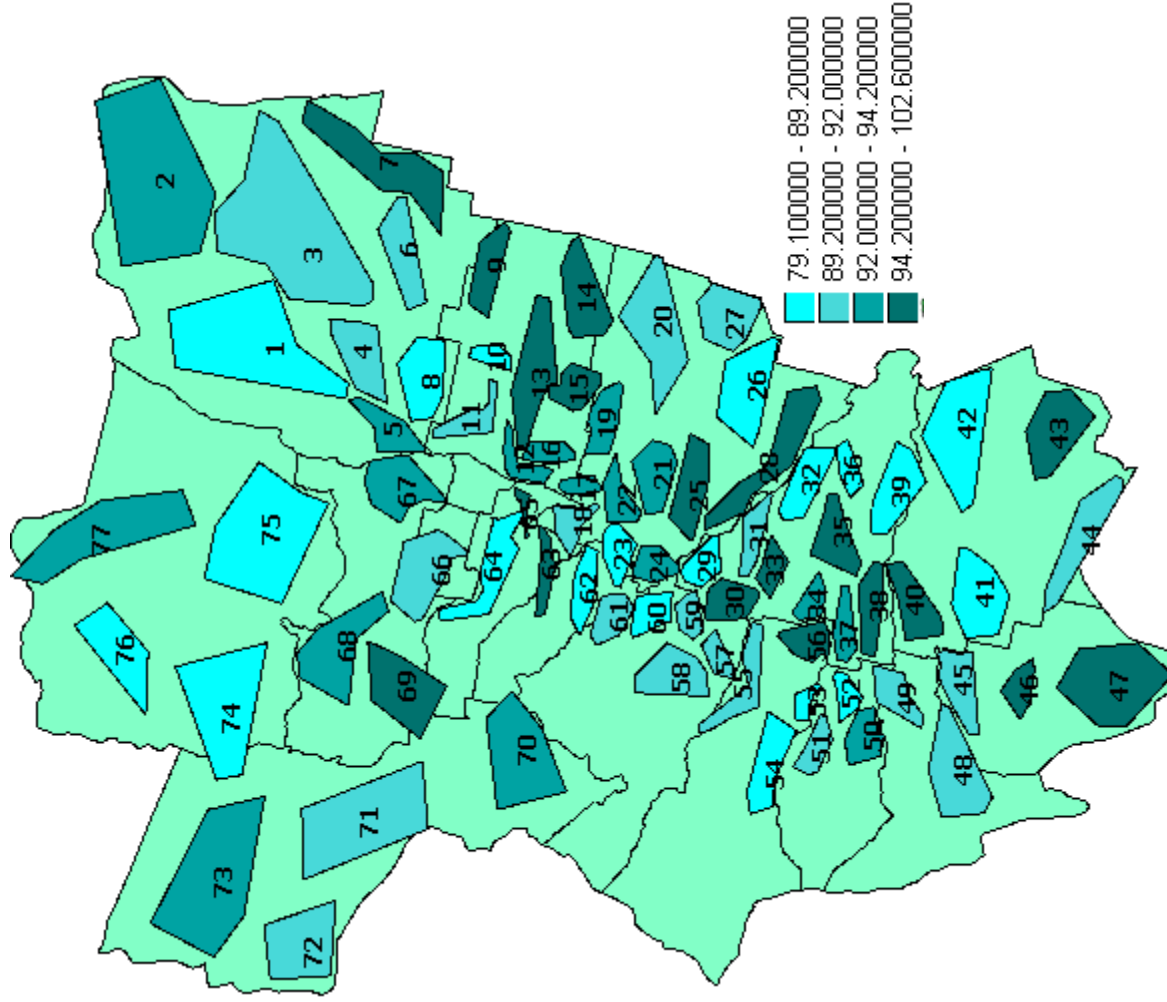

El mapa muestra la Tasa de Promoción Efectiva para cada agrupamiento, lo que permite distinguir las zonas o agrupamientos con mayor y menor promoción efectiva. Se puede observar que la zona con mayor promoción efectiva se encuentra en Cruz Alta, Leales y parte de Simoca.



## Nivel Primario: Tasa de Repitencia 2006-2007

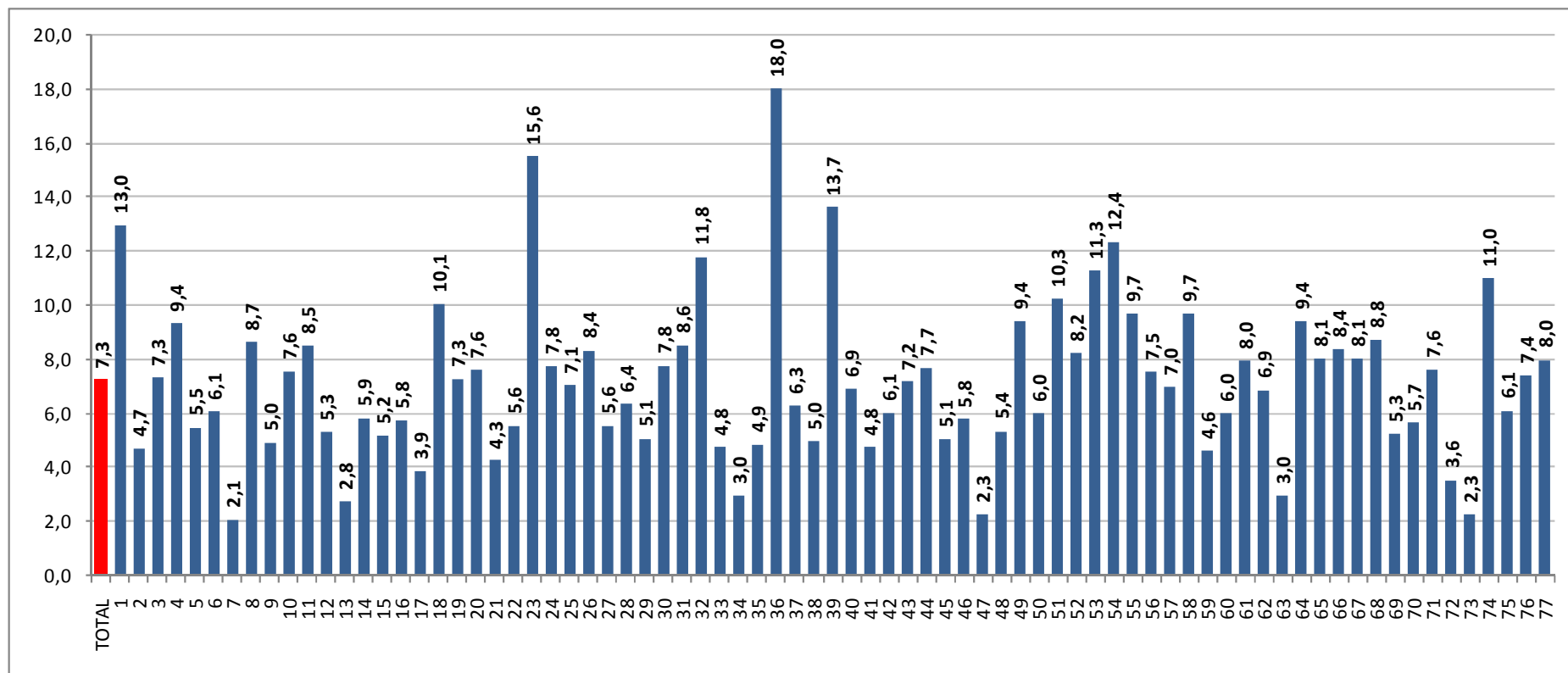

No debe confundirse este indicador con el porcentaje de alumnos inscriptos como repitentes. La tasa de repitencia indica el porcentaje de alumnos que no promovieron el año y vuelven a matricularse como repitentes en el siguiente año lectivo. Muestra, en términos relativos, la eficiencia del sistema en retener a los alumnos a pesar que no hayan promovido.

**NOTA:** Una baja tasa de repitencia NO indica un sistema eficiente si se acompaña de una baja tasa de promoción, ya que estaría indicando abandono, es por ello que este indicador debe analizarse siempre con la tasa de promoción efectiva.

### Nivel Primario: Tasa de Repitencia 2006-2007

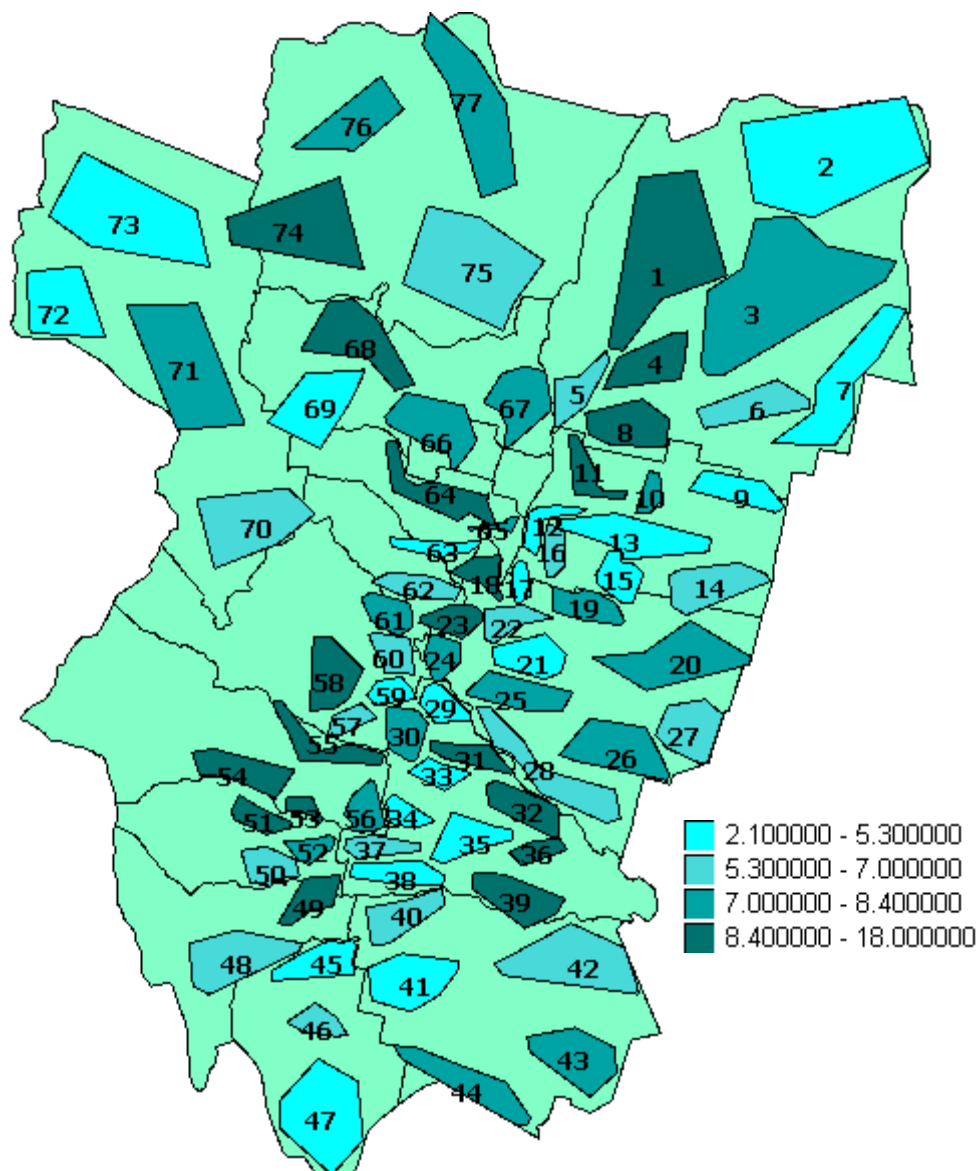

El mapa permite la Tasa de Repitencia existente en cada agrupamiento en el Nivel Primario, de esta manera, se puede ubicar las zonas o agrupamientos con mayor y menor tasa de repitencia.

## Nivel Secundario (CBS y CMS): Tasa de Promoción Efectiva 2006-2007

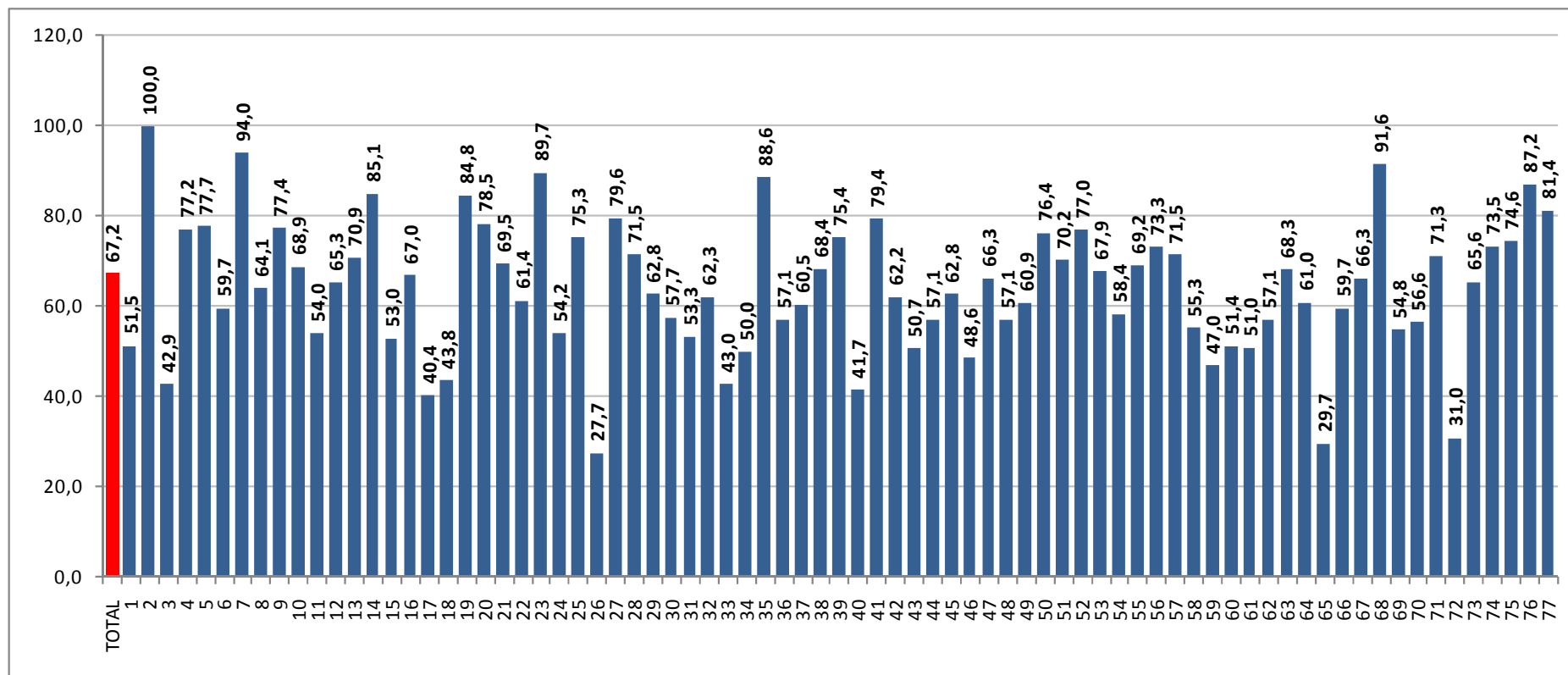

La promoción efectiva es un indicador de flujo que muestra, en términos relativos, la eficiencia del sistema educativo en retener a los alumnos promovidos en el año lectivo anterior. Es necesario proceder con cautela en la interpretación de este indicador y en sus variaciones entre las diferentes unidades territoriales y sectores de gestión, debido a que se trata de una tasa que no tiene en cuenta las posibilidades de transferencia de matrícula entre distintos ámbitos, o unidad territorial o sector de gestión.

**NOTA:** Este modelo de movimientos presupone que el sistema es cerrado, en el sentido que no permite incorporar alumnos de otras cohortes entre dos años consecutivos, éste supuesto es difícil de sostener, sobre todo con las actuales políticas de inclusión. Por lo tanto, esto puede ocasionar tasas de promoción efectiva sobreestimadas, aún por arriba del máximo teórico.

### Nivel Secundario (CBS y CMS): Tasa de Promoción Efectiva 2006-2007

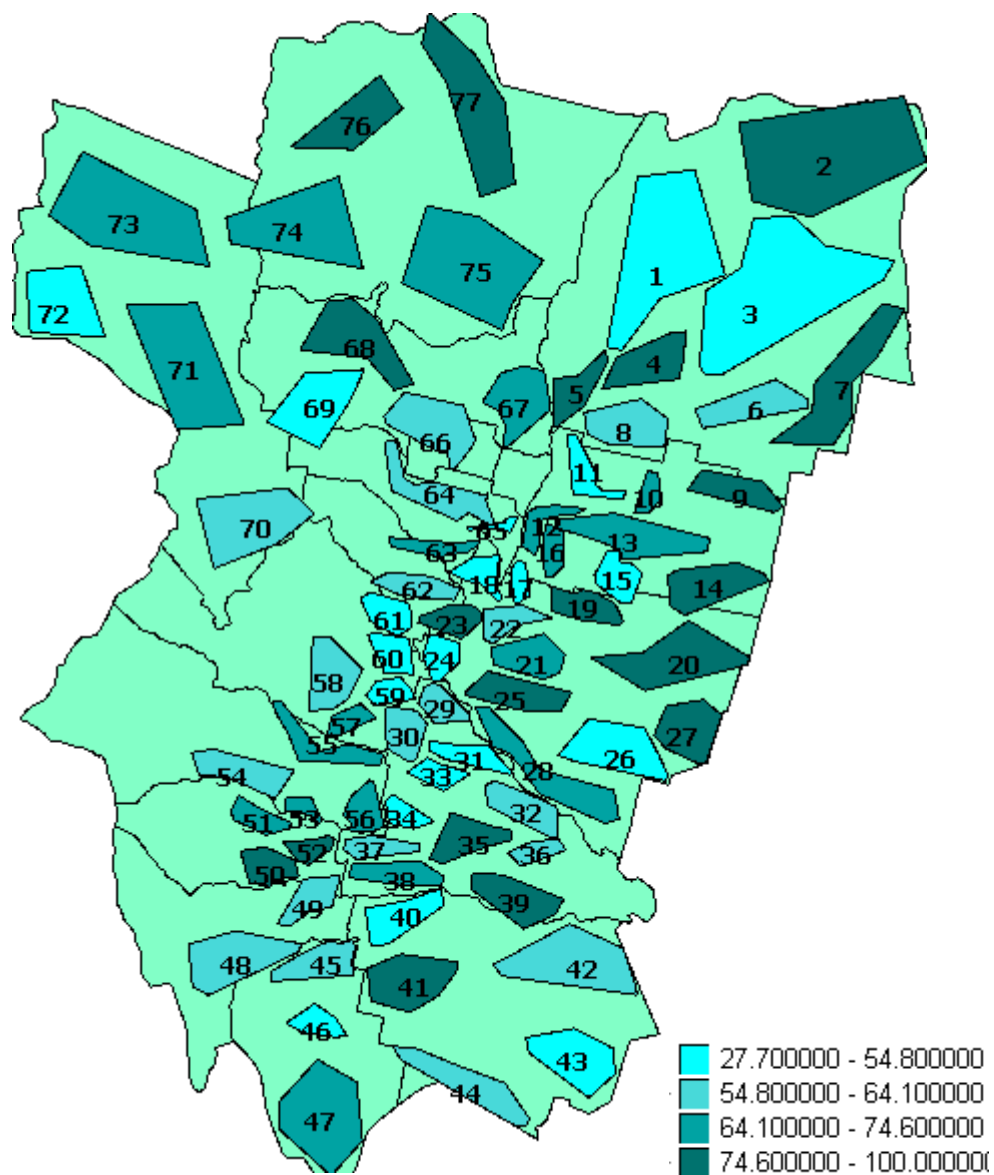

El mapa permite observar la Tasa de Promoción Efectiva para cada agrupamiento en el Nivel Secundario, y así distinguir las zonas o agrupamientos con mayor y menor promoción efectiva. Se puede observar que la zona con mayor promoción efectiva se encuentra en Leales, Cruz Alta, y Trancas.

## Nivel Secundario (CBS y CMS): Tasa de Repitencia 2006-2007

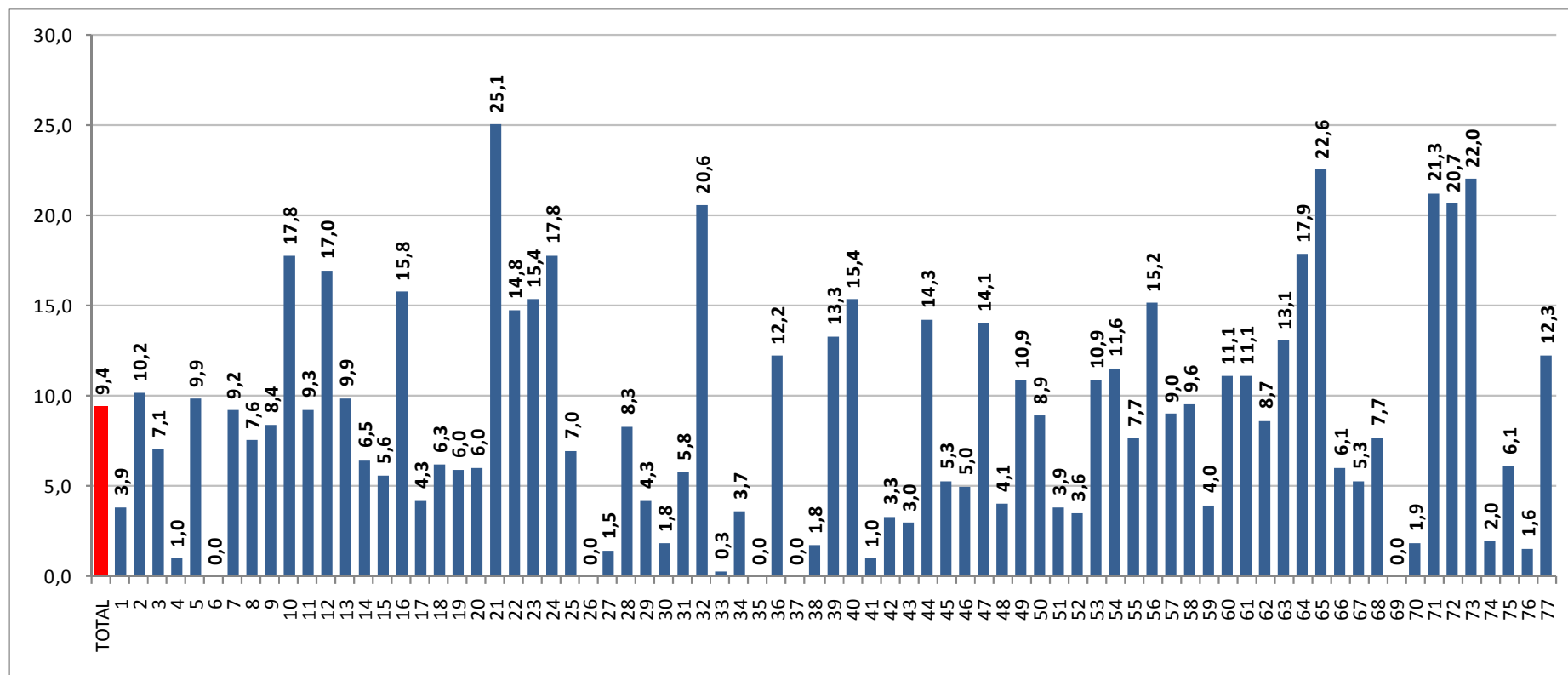

No debe confundirse este indicador con el porcentaje de alumnos inscriptos como repitentes. La tasa de repitencia indica el porcentaje de alumnos que no promovieron el año y vuelven a matricularse como repitentes en el siguiente año lectivo. Muestra, en términos relativos, la eficiencia del sistema en retener a los alumnos a pesar que no hayan promovido.

**NOTA:** Una baja tasa de repitencia NO indica un sistema eficiente si se acompaña de una baja tasa de promoción, ya que estaría indicando abandono, es por ello que este indicador debe analizarse siempre con la tasa de promoción efectiva.

### Nivel Secundario (CBS y CMS): Tasa de Repitencia 2006-2007

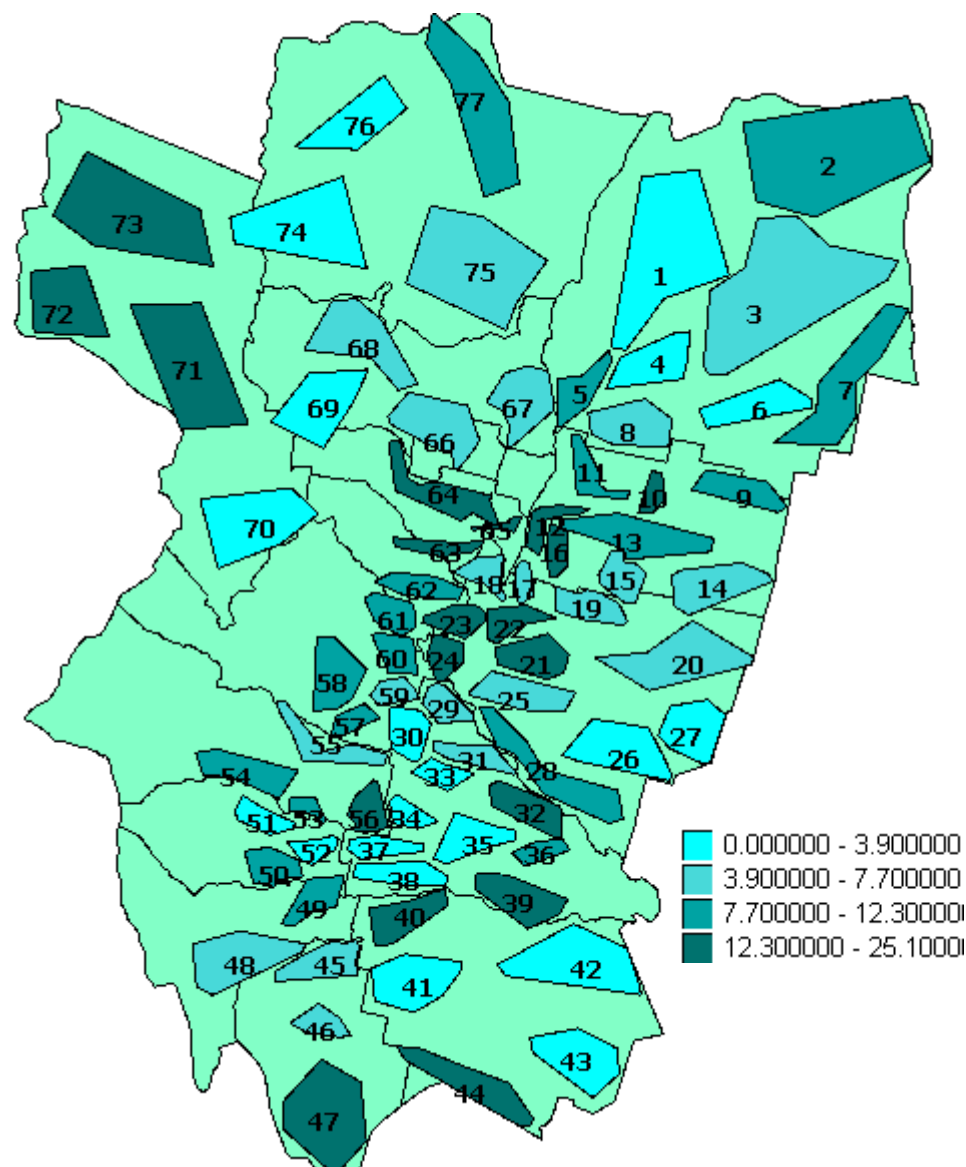

El mapa permite la Tasa de Repitencia existente en cada agrupamiento en el Nivel Secundario y ubicar las zonas o agrupamientos con mayor y menor tasa de repitencia.

Las zonas con mayor tasa de repitencia en el nivel secundario se encuentra en el centro y parte de Tafí del Valle.



---

## Análisis Por Agrupamientos

---

Evolución de matrícula 2004-2007

Indicadores Básicos para el Monitoreo y Evaluación  
según acta complementaria

## Evolución de Matrícula 2004-2007 por Nivel agregada para todos los Agrupamientos

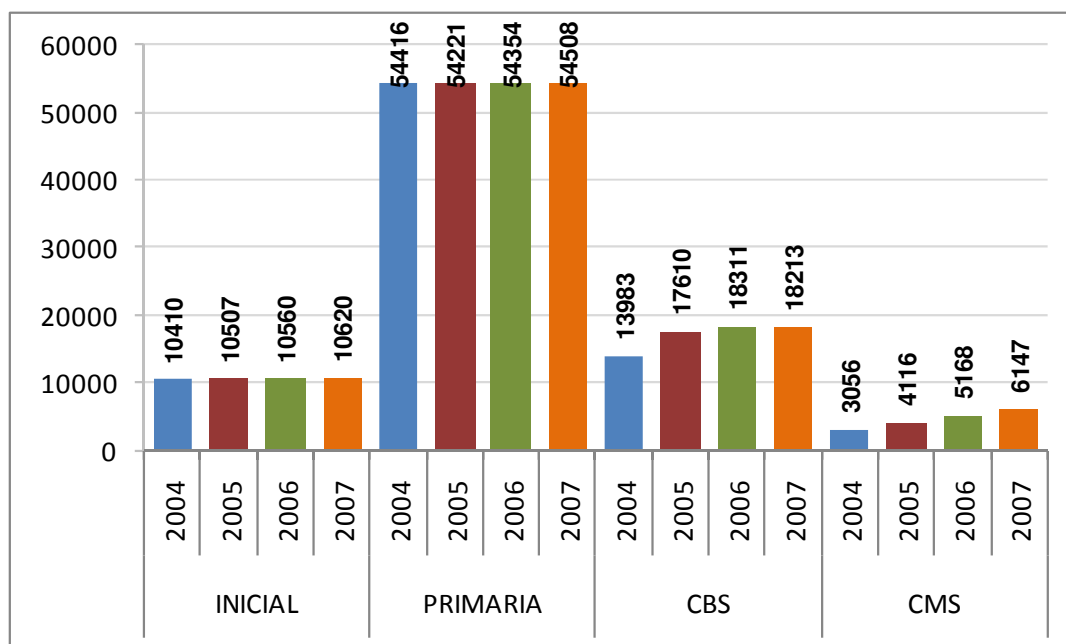

Se puede observar que el ciclo básico y el ciclo medio del secundario son los que más incrementaron su matrícula en los últimos años, sin embargo para el Nivel Inicial y Primario, los valores se mantienen a través de los años.

**2006/2007**

<b>EDUCACIÓN INICIAL</b> Sala de 5 años	Cobertura Pendiente (Alumnos de 1º Grado que no asistieron a Jardín de 5) – Año 2007	127
	Cantidad de Alumnos Matriculados en Jardín de 5 (Año 2007)	10.182
<b>EDUCACIÓN PRIMARIA</b> Primer Ciclo	Porcentaje de Promovidos en 1º Grado	87.1
	Porcentaje de Promovidos en 2º Grado	91.6
	Porcentaje de Promovidos en 3º Grado	93.1
	Tasa de Promoción Anual del Ciclo	90.5
<b>EDUCACIÓN PRIMARIA</b> Segundo Ciclo	Tasa de Sobreedad del Ciclo	14.9
	Cantidad de Alumnos Matriculados del Ciclo	26.319
<b>EDUCACIÓN SECUNDARIA</b> Ciclo Básico	Tasa de Pasaje de 6º a 7º	85.6
	Cantidad de Alumnos Matriculados	18.213
	Cantidad de Establecimientos que Ofertan el Ciclo Básico	316



## Análisis por Agrupamiento

### Agrupamiento 1

#### Evolución de Matrícula 2004-2007 por Nivel

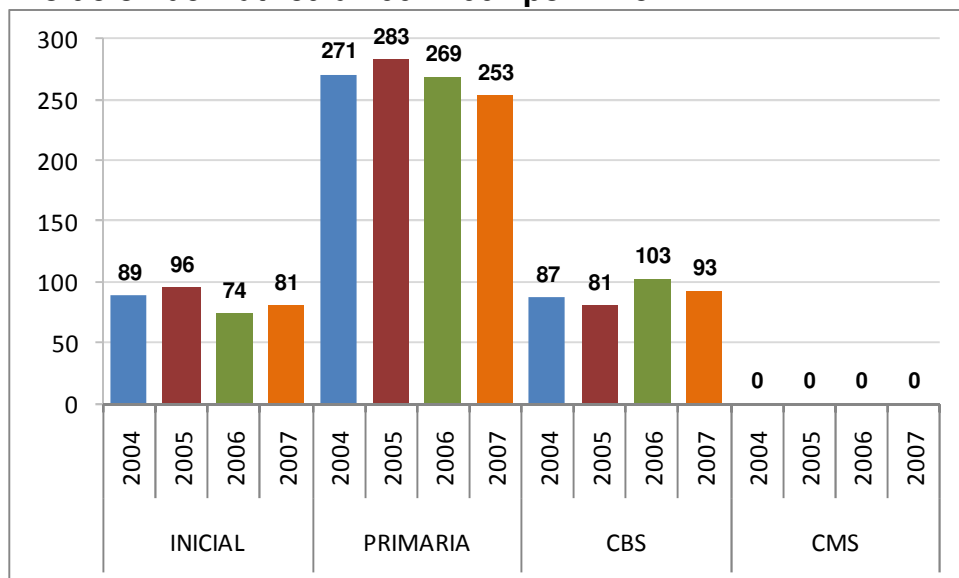

2006/2007

<b>EDUCACIÓN INICIAL</b> Sala de 5 años	Cobertura Pendiente (Alumnos de 1º Grado que no asistieron a Jardín de 5) – Año 2007	0
	Cantidad de Alumnos Matriculados en Jardín de 5 (Año 2007)	81
<b>EDUCACIÓN PRIMARIA</b> Primer Ciclo	Porcentaje de Promovidos en 1º Grado	72.9
	Porcentaje de Promovidos en 2º Grado	88.0
	Porcentaje de Promovidos en 3º Grado	93.6
	Tasa de Promoción Anual del Ciclo	84.0
<b>EDUCACIÓN PRIMARIA</b> Segundo Ciclo	Tasa de Sobreedad Avanzada del Ciclo	28.4
	Cantidad de Alumnos Matriculados del Ciclo	109
<b>EDUCACIÓN SECUNDARIA</b> Ciclo Básico	Tasa de Pasaje de 6º a 7º	80.0
	Cantidad de Alumnos Matriculados	93
	Cantidad de Establecimientos que Ofertan el Ciclo Básico	6

## Agrupamiento 2

### Evolución de Matrícula 2004-2007 por Nivel

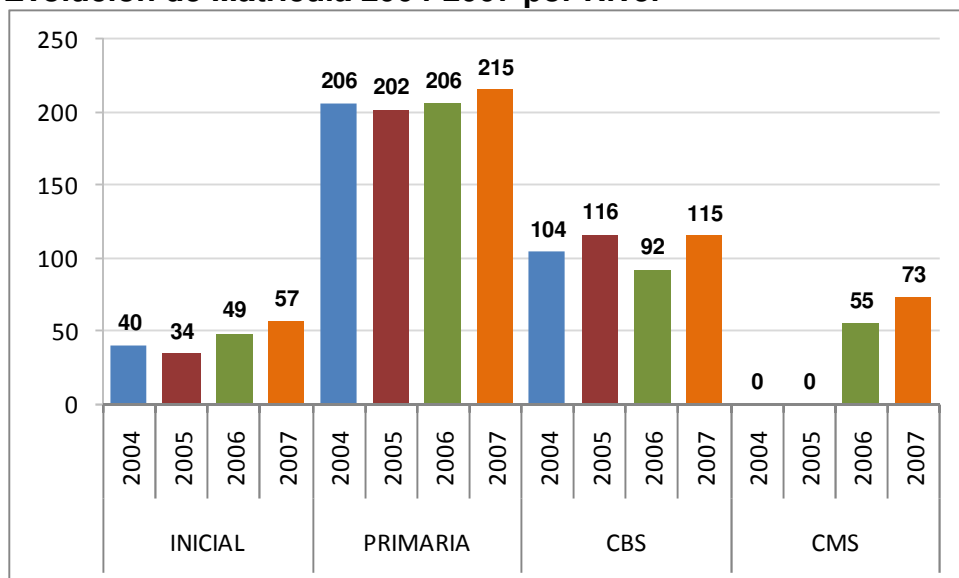

2006/2007

<b>EDUCACIÓN INICIAL</b> Sala de 5 años	Cobertura Pendiente (Alumnos de 1º Grado que no asistieron a Jardín de 5) – Año 2007	1
	Cantidad de Alumnos Matriculados en Jardín de 5 (Año 2007)	57
<b>EDUCACIÓN PRIMARIA</b> Primer Ciclo	Porcentaje de Promovidos en 1º Grado	36.6
	Porcentaje de Promovidos en 2º Grado	97.0
	Porcentaje de Promovidos en 3º Grado	111.8
	Tasa de Promoción Anual del Ciclo	78.7
<b>EDUCACIÓN PRIMARIA</b> Segundo Ciclo	Tasa de Sobreedad Avanzada del Ciclo	20.0
	Cantidad de Alumnos Matriculados del Ciclo	105
<b>EDUCACIÓN SECUNDARIA</b> Ciclo Básico	Tasa de Pasaje de 6º a 7º	100
	Cantidad de Alumnos Matriculados	115
	Cantidad de Establecimientos que Ofertan el Ciclo Básico	4

## Agrupamiento 3

### Evolución de Matrícula 2004-2007 por Nivel

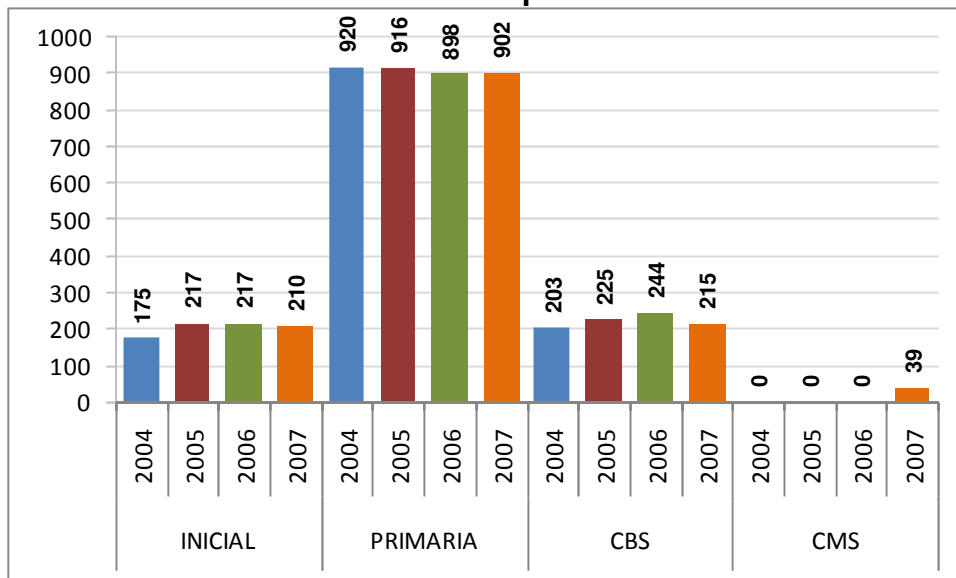

2006/2007

<b>EDUCACIÓN INICIAL</b> Sala de 5 años	Cobertura Pendiente (Alumnos de 1º Grado que no asistieron a Jardín de 5) – Año 2007	0
	Cantidad de Alumnos Matriculados en Jardín de 5 (Año 2007)	198
<b>EDUCACIÓN PRIMARIA</b> Primer Ciclo	Porcentaje de Promovidos en 1º Grado	87.6
	Porcentaje de Promovidos en 2º Grado	90.1
	Porcentaje de Promovidos en 3º Grado	86.4
	Tasa de Promoción Anual del Ciclo	88.1
<b>EDUCACIÓN PRIMARIA</b> Segundo Ciclo	Tasa de Sobriedad Avanzada del Ciclo	19.0
	Cantidad de Alumnos Matriculados del Ciclo	399
<b>EDUCACIÓN SECUNDARIA</b> Ciclo Básico	Tasa de Pasaje de 6º a 7º	69.6
	Cantidad de Alumnos Matriculados	215
	Cantidad de Establecimientos que Ofertan el Ciclo Básico	6

## Agrupamiento 4

### Evolución de Matrícula 2004-2007 por Nivel

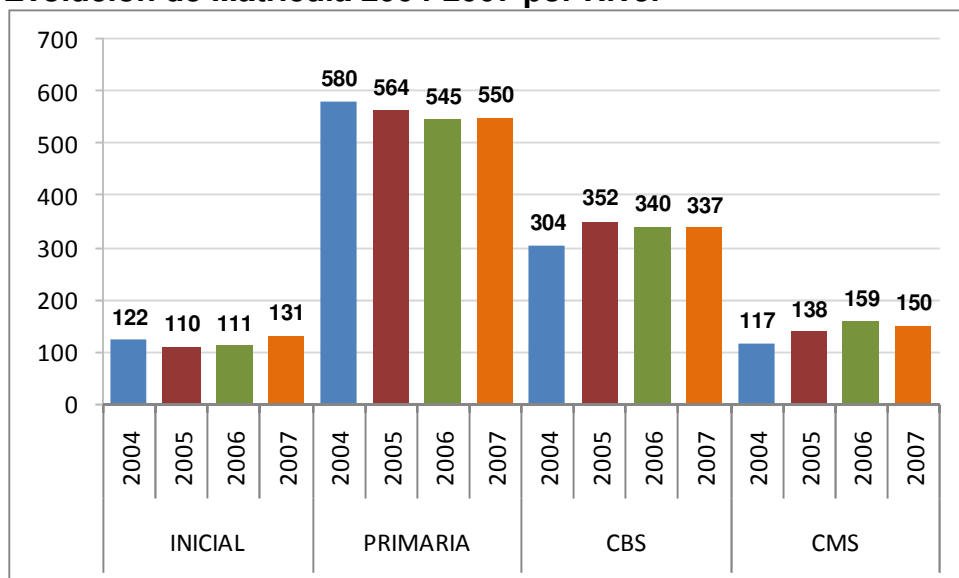

2006/2007

<b>EDUCACIÓN INICIAL</b> Sala de 5 años	Cobertura Pendiente (Alumnos de 1º Grado que no asistieron a Jardín de 5) – Año 2007	0
	Cantidad de Alumnos Matriculados en Jardín de 5 (Año 2007)	131
<b>EDUCACIÓN PRIMARIA</b> Primer Ciclo	Porcentaje de Promovidos en 1º Grado	86.2
	Porcentaje de Promovidos en 2º Grado	90.1
	Porcentaje de Promovidos en 3º Grado	89.0
	Tasa de Promoción Anual del Ciclo	88.5
<b>EDUCACIÓN PRIMARIA</b> Segundo Ciclo	Tasa de Sobreedad Avanzada del Ciclo	20.9
	Cantidad de Alumnos Matriculados del Ciclo	277
<b>EDUCACIÓN SECUNDARIA</b> Ciclo Básico	Tasa de Pasaje de 6º a 7º	195.6
	Cantidad de Alumnos Matriculados	337
	Cantidad de Establecimientos que Ofertan el Ciclo Básico	5

## Agrupamiento 5

### Evolución de Matrícula 2004-2007 por Nivel

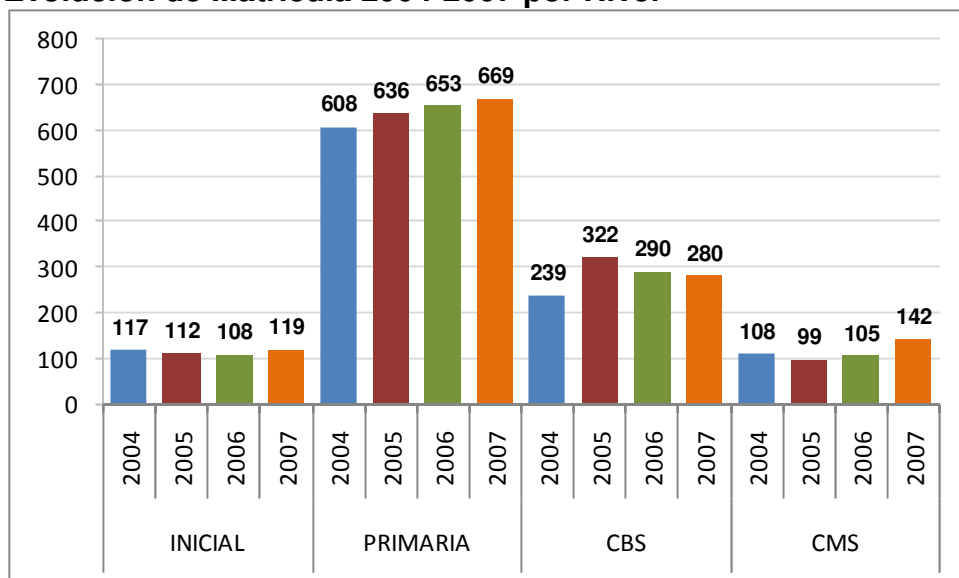

2006/2007

<b>EDUCACIÓN INICIAL</b> Sala de 5 años	Cobertura Pendiente (Alumnos de 1º Grado que no asistieron a Jardín de 5) – Año 2007	0
	Cantidad de Alumnos Matriculados en Jardín de 5 (Año 2007)	119
<b>EDUCACIÓN PRIMARIA</b> Primer Ciclo	Porcentaje de Promovidos en 1º Grado	82.1
	Porcentaje de Promovidos en 2º Grado	92.7
	Porcentaje de Promovidos en 3º Grado	95.0
	Tasa de Promoción Anual del Ciclo	89.6
<b>EDUCACIÓN PRIMARIA</b> Segundo Ciclo	Tasa de Sobreedad Avanzada del Ciclo	11.4
	Cantidad de Alumnos Matriculados del Ciclo	316
<b>EDUCACIÓN SECUNDARIA</b> Ciclo Básico	Tasa de Pasaje de 6º a 7º	105.8
	Cantidad de Alumnos Matriculados	280
	Cantidad de Establecimientos que Ofertan el Ciclo Básico	5

## Agrupamiento 6

### Evolución de Matrícula 2004-2007 por Nivel

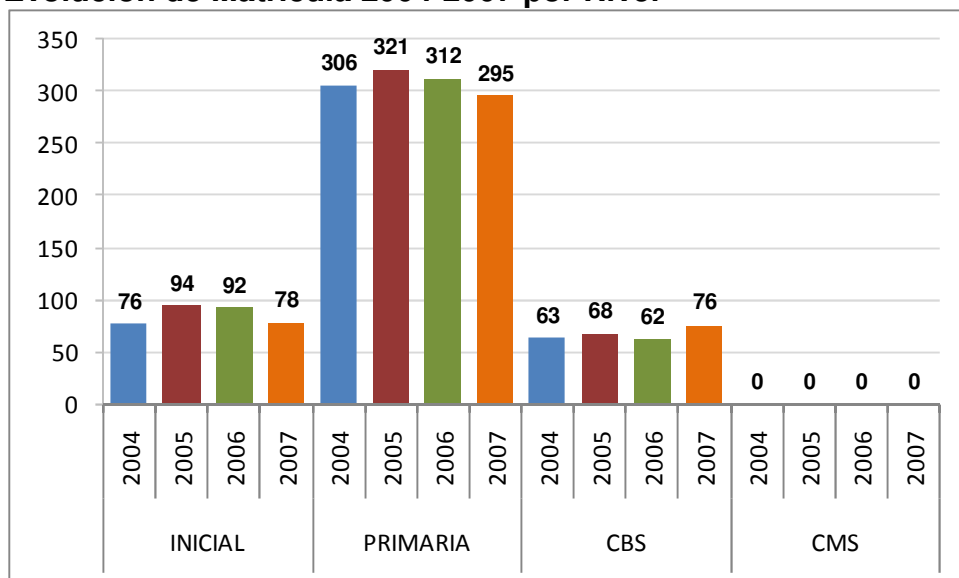

2006/2007

<b>EDUCACIÓN INICIAL</b> Sala de 5 años	Cobertura Pendiente (Alumnos de 1º Grado que no asistieron a Jardín de 5) – Año 2007	2
	Cantidad de Alumnos Matriculados en Jardín de 5 (Año 2007)	78
<b>EDUCACIÓN PRIMARIA</b> Primer Ciclo	Porcentaje de Promovidos en 1º Grado	85.7
	Porcentaje de Promovidos en 2º Grado	91.7
	Porcentaje de Promovidos en 3º Grado	91.8
	Tasa de Promoción Anual del Ciclo	89.9
<b>EDUCACIÓN PRIMARIA</b> Segundo Ciclo	Tasa de Sobreedad Avanzada del Ciclo	13.7
	Cantidad de Alumnos Matriculados del Ciclo	139
<b>EDUCACIÓN SECUNDARIA</b> Ciclo Básico	Tasa de Pasaje de 6º a 7º	66.1
	Cantidad de Alumnos Matriculados	76
	Cantidad de Establecimientos que Ofertan el Ciclo Básico	3

## Agrupamiento 7

### Evolución de Matrícula 2004-2007 por Nivel

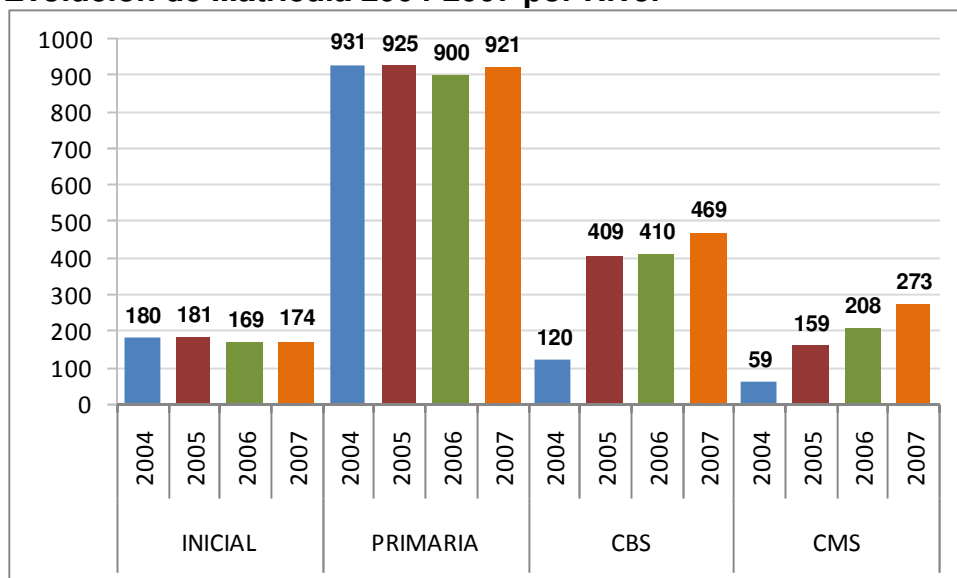

2006/2007

<b>EDUCACIÓN INICIAL</b> Sala de 5 años	Cobertura Pendiente (Alumnos de 1º Grado que no asistieron a Jardín de 5) – Año 2007	1
	Cantidad de Alumnos Matriculados en Jardín de 5 (Año 2007)	174
<b>EDUCACIÓN PRIMARIA</b> Primer Ciclo	Porcentaje de Promovidos en 1º Grado	87.0
	Porcentaje de Promovidos en 2º Grado	88.8
	Porcentaje de Promovidos en 3º Grado	93.6
	Tasa de Promoción Anual del Ciclo	89.8
<b>EDUCACIÓN PRIMARIA</b> Segundo Ciclo	Tasa de Sobreedad Avanzada del Ciclo	14.2
	Cantidad de Alumnos Matriculados del Ciclo	459
<b>EDUCACIÓN SECUNDARIA</b> Ciclo Básico	Tasa de Pasaje de 6º a 7º	123.0
	Cantidad de Alumnos Matriculados	469
	Cantidad de Establecimientos que Ofertan el Ciclo Básico	5

## Agrupamiento 8

### Evolución de Matrícula 2004-2007 por Nivel

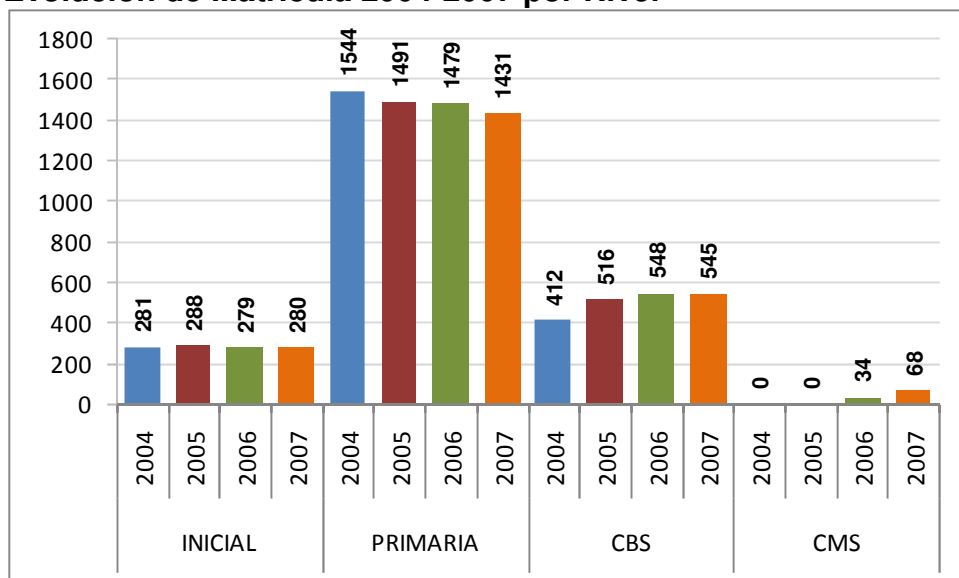

2006/2007

<b>EDUCACIÓN INICIAL</b> Sala de 5 años	Cobertura Pendiente (Alumnos de 1º Grado que no asistieron a Jardín de 5) – Año 2007	0
	Cantidad de Alumnos Matriculados en Jardín de 5 (Año 2007)	280
<b>EDUCACIÓN PRIMARIA</b> Primer Ciclo	Porcentaje de Promovidos en 1º Grado	84.9
	Porcentaje de Promovidos en 2º Grado	85.7
	Porcentaje de Promovidos en 3º Grado	93.4
	Tasa de Promoción Anual del Ciclo	87.8
<b>EDUCACIÓN PRIMARIA</b> Segundo Ciclo	Tasa de Sobreedad Avanzada del Ciclo	16.9
	Cantidad de Alumnos Matriculados del Ciclo	698
<b>EDUCACIÓN SECUNDARIA</b> Ciclo Básico	Tasa de Pasaje de 6º a 7º	100.5
	Cantidad de Alumnos Matriculados	545
	Cantidad de Establecimientos que Ofertan el Ciclo Básico	10



## Agrupamiento 9

### Evolución de Matrícula 2004-2007 por Nivel

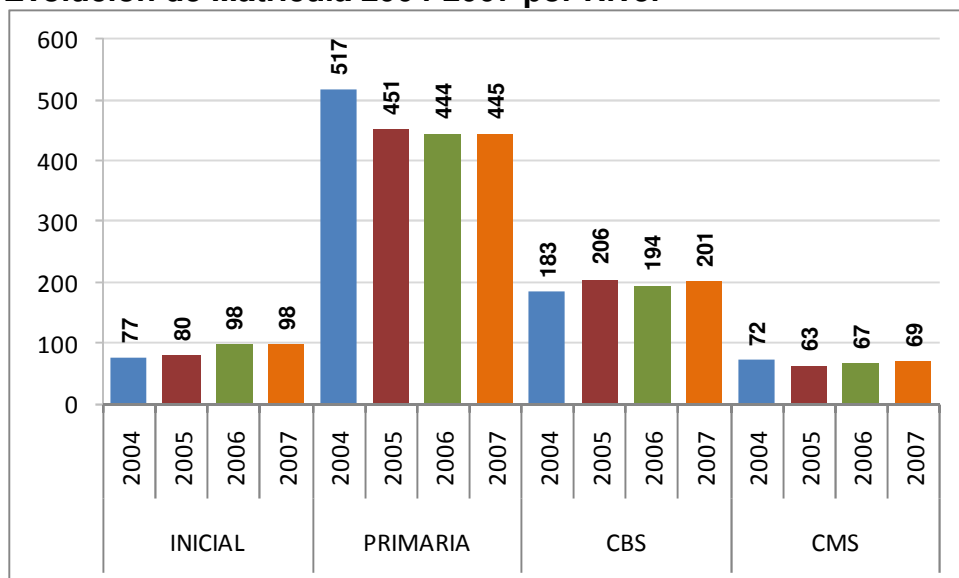

2006/2007

<b>EDUCACIÓN INICIAL</b> Sala de 5 años	Cobertura Pendiente (Alumnos de 1º Grado que no asistieron a Jardín de 5) – Año 2007	1
	Cantidad de Alumnos Matriculados en Jardín de 5 (Año 2007)	98
<b>EDUCACIÓN PRIMARIA</b> Primer Ciclo	Porcentaje de Promovidos en 1º Grado	90.8
	Porcentaje de Promovidos en 2º Grado	92.6
	Porcentaje de Promovidos en 3º Grado	98.4
	Tasa de Promoción Anual del Ciclo	93.4
<b>EDUCACIÓN PRIMARIA</b> Segundo Ciclo	Tasa de Sobreedad Avanzada del Ciclo	19.2
	Cantidad de Alumnos Matriculados del Ciclo	203
<b>EDUCACIÓN SECUNDARIA</b> Ciclo Básico	Tasa de Pasaje de 6º a 7º	102.9
	Cantidad de Alumnos Matriculados	201
	Cantidad de Establecimientos que Ofertan el Ciclo Básico	3

## Agrupamiento 10

### Evolución de Matrícula 2004-2007 por Nivel

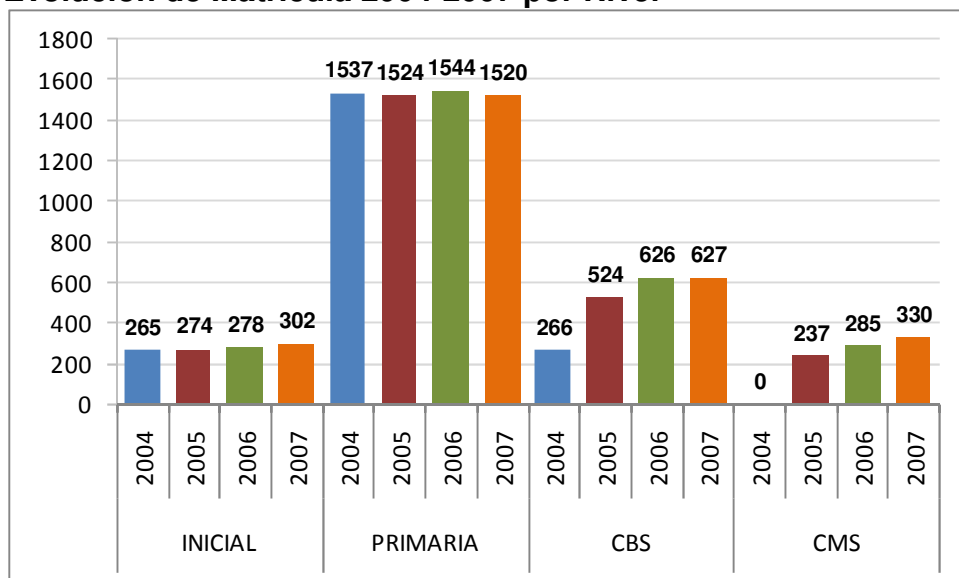

2006/2007

<b>EDUCACIÓN INICIAL</b> Sala de 5 años	Cobertura Pendiente (Alumnos de 1º Grado que no asistieron a Jardín de 5) – Año 2007	5
	Cantidad de Alumnos Matriculados en Jardín de 5 (Año 2007)	281
<b>EDUCACIÓN PRIMARIA</b> Primer Ciclo	Porcentaje de Promovidos en 1º Grado	87.7
	Porcentaje de Promovidos en 2º Grado	90.1
	Porcentaje de Promovidos en 3º Grado	92.2
	Tasa de Promoción Anual del Ciclo	89.8
<b>EDUCACIÓN PRIMARIA</b> Segundo Ciclo	Tasa de Sobreedad Avanzada del Ciclo	8.4
	Cantidad de Alumnos Matriculados del Ciclo	688
<b>EDUCACIÓN SECUNDARIA</b> Ciclo Básico	Tasa de Pasaje de 6º a 7º	88.2
	Cantidad de Alumnos Matriculados	627
	Cantidad de Establecimientos que Ofertan el Ciclo Básico	4

## Agrupamiento 11

### Evolución de Matrícula 2004-2007 por Nivel

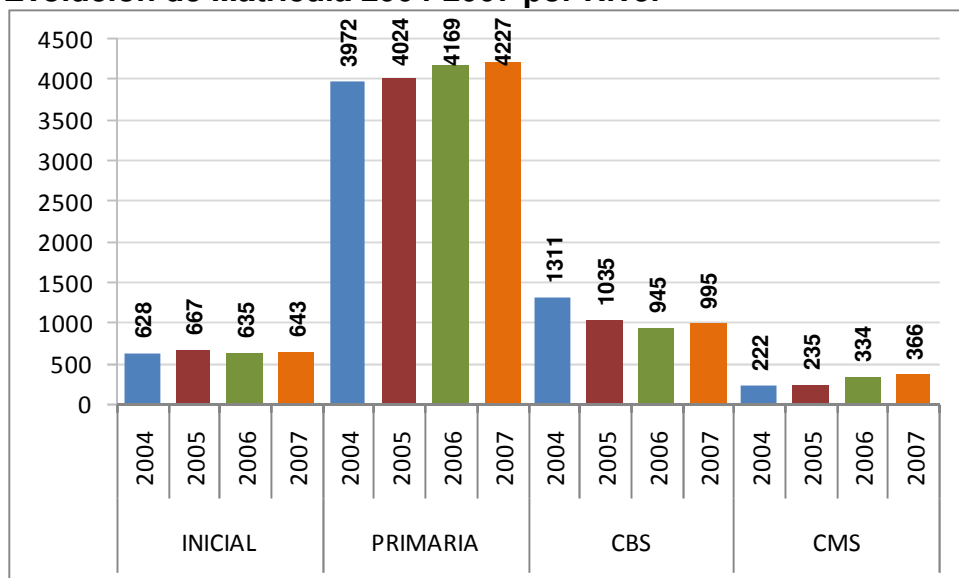

2006/2007

<b>EDUCACIÓN INICIAL</b> Sala de 5 años	Cobertura Pendiente (Alumnos de 1º Grado que no asistieron a Jardín de 5) – Año 2007	5
	Cantidad de Alumnos Matriculados en Jardín de 5 (Año 2007)	643
<b>EDUCACIÓN PRIMARIA</b> Primer Ciclo	Porcentaje de Promovidos en 1º Grado	87.6
	Porcentaje de Promovidos en 2º Grado	90.0
	Porcentaje de Promovidos en 3º Grado	92.1
	Tasa de Promoción Anual del Ciclo	89.9
<b>EDUCACIÓN PRIMARIA</b> Segundo Ciclo	Tasa de Sobriedad Avanzada del Ciclo	14.4
	Cantidad de Alumnos Matriculados del Ciclo	2052
<b>EDUCACIÓN SECUNDARIA</b> Ciclo Básico	Tasa de Pasaje de 6º a 7º	67.8
	Cantidad de Alumnos Matriculados	995
	Cantidad de Establecimientos que Ofertan el Ciclo Básico	8

## Agrupamiento 12

### Evolución de Matrícula 2004-2007 por Nivel

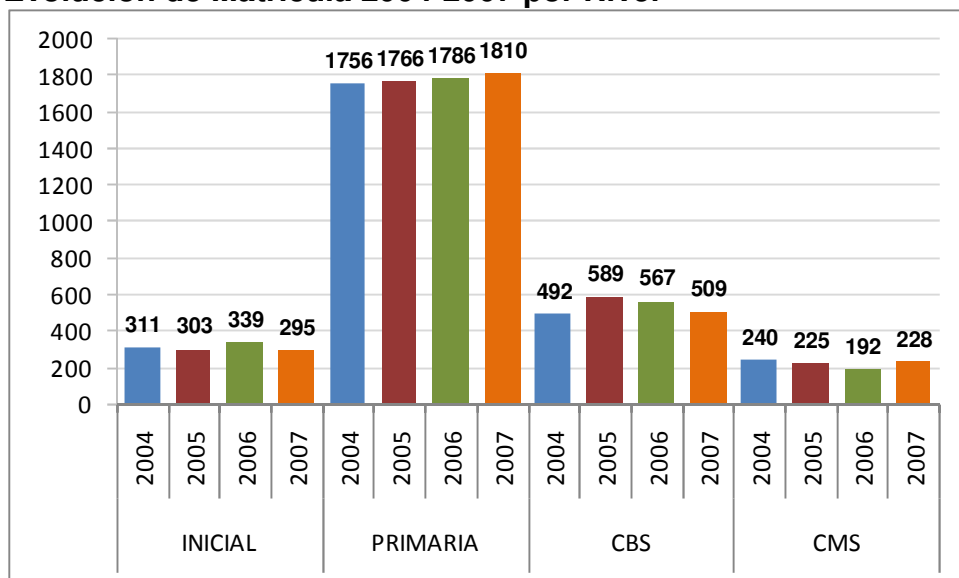

2006/2007

<b>EDUCACIÓN INICIAL</b> Sala de 5 años	Cobertura Pendiente (Alumnos de 1º Grado que no asistieron a Jardín de 5) – Año 2007	0
	Cantidad de Alumnos Matriculados en Jardín de 5 (Año 2007)	246
<b>EDUCACIÓN PRIMARIA</b> Primer Ciclo	Porcentaje de Promovidos en 1º Grado	83.5
	Porcentaje de Promovidos en 2º Grado	95.4
	Porcentaje de Promovidos en 3º Grado	96.3
	Tasa de Promoción Anual del Ciclo	91.5
<b>EDUCACIÓN PRIMARIA</b> Segundo Ciclo	Tasa de Sobreedad Avanzada del Ciclo	13.4
	Cantidad de Alumnos Matriculados del Ciclo	874
<b>EDUCACIÓN SECUNDARIA</b> Ciclo Básico	Tasa de Pasaje de 6º a 7º	63.0
	Cantidad de Alumnos Matriculados	509
	Cantidad de Establecimientos que Ofertan el Ciclo Básico	3

## Agrupamiento 13

### Evolución de Matrícula 2004-2007 por Nivel

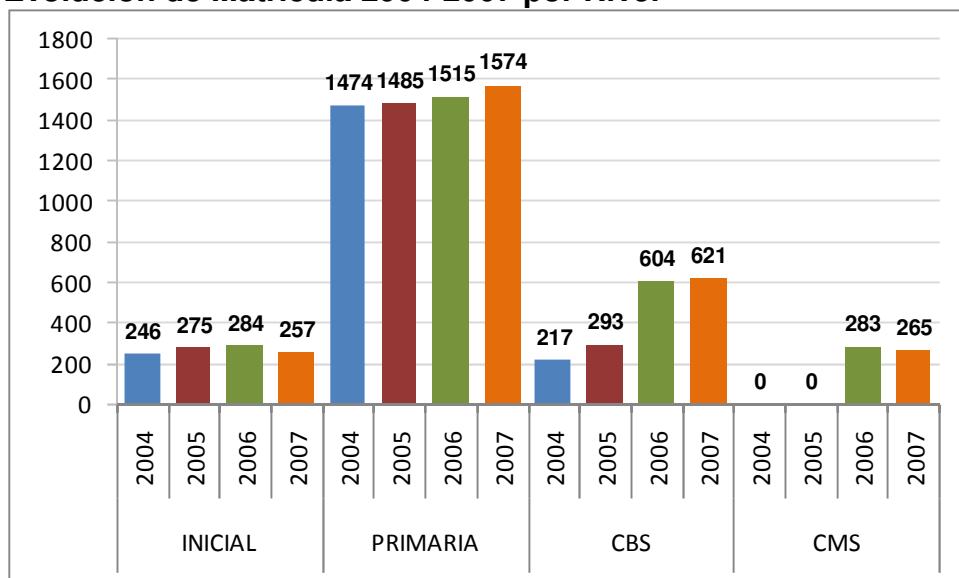

2006/2007

<b>EDUCACIÓN INICIAL</b> Sala de 5 años	Cobertura Pendiente (Alumnos de 1º Grado que no asistieron a Jardín de 5) – Año 2007	2
	Cantidad de Alumnos Matriculados en Jardín de 5 (Año 2007)	245
<b>EDUCACIÓN PRIMARIA</b> Primer Ciclo	Porcentaje de Promovidos en 1º Grado	90.4
	Porcentaje de Promovidos en 2º Grado	94.0
	Porcentaje de Promovidos en 3º Grado	93.8
	Tasa de Promoción Anual del Ciclo	92.7
<b>EDUCACIÓN PRIMARIA</b> Segundo Ciclo	Tasa de Sobreedad Avanzada del Ciclo	12.8
	Cantidad de Alumnos Matriculados del Ciclo	779
<b>EDUCACIÓN SECUNDARIA</b> Ciclo Básico	Tasa de Pasaje de 6º a 7º	95.6
	Cantidad de Alumnos Matriculados	621
	Cantidad de Establecimientos que Ofertan el Ciclo Básico	7

## Agrupamiento 14

### Evolución de Matrícula 2004-2007 por Nivel

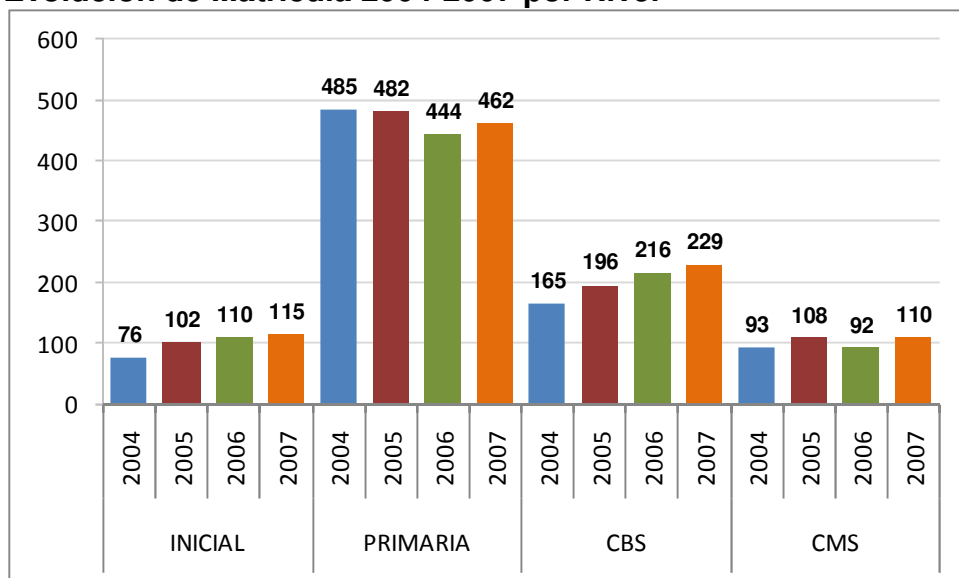

2006/2007

<b>EDUCACIÓN INICIAL</b> Sala de 5 años	Cobertura Pendiente (Alumnos de 1º Grado que no asistieron a Jardín de 5) – Año 2007	0
	Cantidad de Alumnos Matriculados en Jardín de 5 (Año 2007)	115
<b>EDUCACIÓN PRIMARIA</b> Primer Ciclo	Porcentaje de Promovidos en 1º Grado	87.1
	Porcentaje de Promovidos en 2º Grado	91.0
	Porcentaje de Promovidos en 3º Grado	90.5
	Tasa de Promoción Anual del Ciclo	89.6
<b>EDUCACIÓN PRIMARIA</b> Segundo Ciclo	Tasa de Sobreedad Avanzada del Ciclo	14.8
	Cantidad de Alumnos Matriculados del Ciclo	236
<b>EDUCACIÓN SECUNDARIA</b> Ciclo Básico	Tasa de Pasaje de 6º a 7º	110.9
	Cantidad de Alumnos Matriculados	229
	Cantidad de Establecimientos que Ofertan el Ciclo Básico	6

## Agrupamiento 15

### Evolución de Matrícula 2004-2007 por Nivel

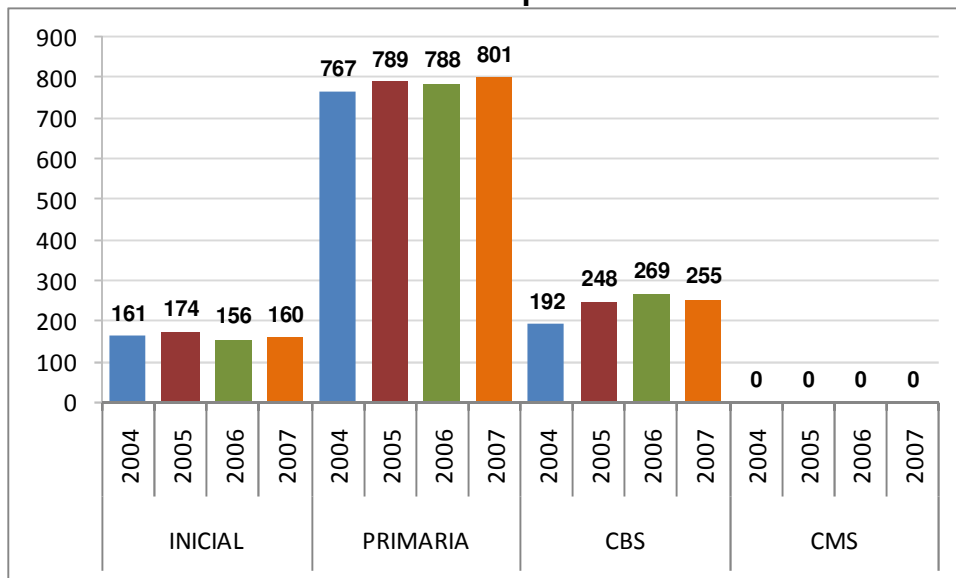

2006/2007

<b>EDUCACIÓN INICIAL</b> Sala de 5 años	Cobertura Pendiente (Alumnos de 1º Grado que no asistieron a Jardín de 5) – Año 2007	3
	Cantidad de Alumnos Matriculados en Jardín de 5 (Año 2007)	149
<b>EDUCACIÓN PRIMARIA</b> Primer Ciclo	Porcentaje de Promovidos en 1º Grado	75.0
	Porcentaje de Promovidos en 2º Grado	92.9
	Porcentaje de Promovidos en 3º Grado	95.8
	Tasa de Promoción Anual del Ciclo	87.7
<b>EDUCACIÓN PRIMARIA</b> Segundo Ciclo	Tasa de Sobreedad Avanzada del Ciclo	13.8
	Cantidad de Alumnos Matriculados del Ciclo	400
<b>EDUCACIÓN SECUNDARIA</b> Ciclo Básico	Tasa de Pasaje de 6º a 7º	93.4
	Cantidad de Alumnos Matriculados	255
	Cantidad de Establecimientos que Ofertan el Ciclo Básico	5

## Agrupamiento 16

### Evolución de Matrícula 2004-2007 por Nivel

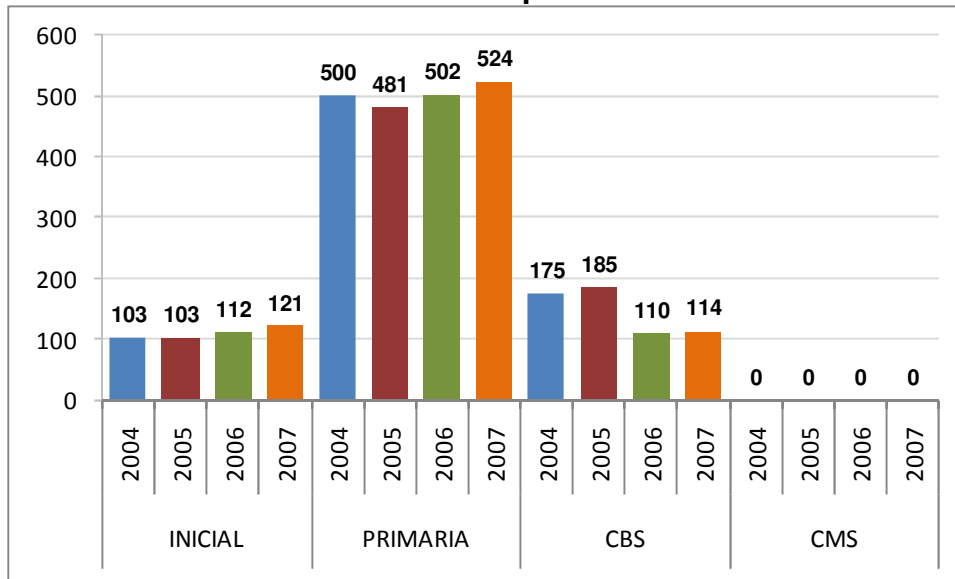

2006/2007

<b>EDUCACIÓN INICIAL</b> Sala de 5 años	Cobertura Pendiente (Alumnos de 1º Grado que no asistieron a Jardín de 5) – Año 2007	3
	Cantidad de Alumnos Matriculados en Jardín de 5 (Año 2007)	121
<b>EDUCACIÓN PRIMARIA</b> Primer Ciclo	Porcentaje de Promovidos en 1º Grado	92.8
	Porcentaje de Promovidos en 2º Grado	92.2
	Porcentaje de Promovidos en 3º Grado	111.5
	Tasa de Promoción Anual del Ciclo	98.5
<b>EDUCACIÓN PRIMARIA</b> Segundo Ciclo	Tasa de Sobreedad Avanzada del Ciclo	11.8
	Cantidad de Alumnos Matriculados del Ciclo	237
<b>EDUCACIÓN SECUNDARIA</b> Ciclo Básico	Tasa de Pasaje de 6º a 7º	79.1
	Cantidad de Alumnos Matriculados	114
	Cantidad de Establecimientos que Ofertan el Ciclo Básico	2



## Agrupamiento 17

### Evolución de Matrícula 2004-2007 por Nivel

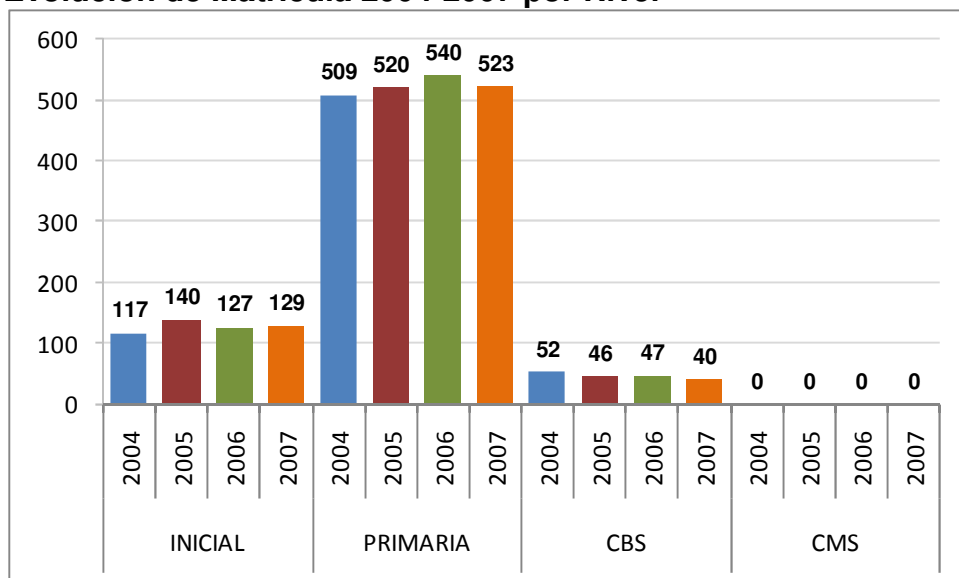

2006/2007

<b>EDUCACIÓN INICIAL</b> Sala de 5 años	Cobertura Pendiente (Alumnos de 1º Grado que no asistieron a Jardín de 5) – Año 2007	0
	Cantidad de Alumnos Matriculados en Jardín de 5 (Año 2007)	129
<b>EDUCACIÓN PRIMARIA</b> Primer Ciclo	Porcentaje de Promovidos en 1º Grado	90.4
	Porcentaje de Promovidos en 2º Grado	94.4
	Porcentaje de Promovidos en 3º Grado	94.9
	Tasa de Promoción Anual del Ciclo	93.0
<b>EDUCACIÓN PRIMARIA</b> Segundo Ciclo	Tasa de Sobreedad Avanzada del Ciclo	7.9
	Cantidad de Alumnos Matriculados del Ciclo	254
<b>EDUCACIÓN SECUNDARIA</b> Ciclo Básico	Tasa de Pasaje de 6º a 7º	23.5
	Cantidad de Alumnos Matriculados	40
	Cantidad de Establecimientos que Ofertan el Ciclo Básico	1

## Agrupamiento 18

### Evolución de Matrícula 2004-2007 por Nivel

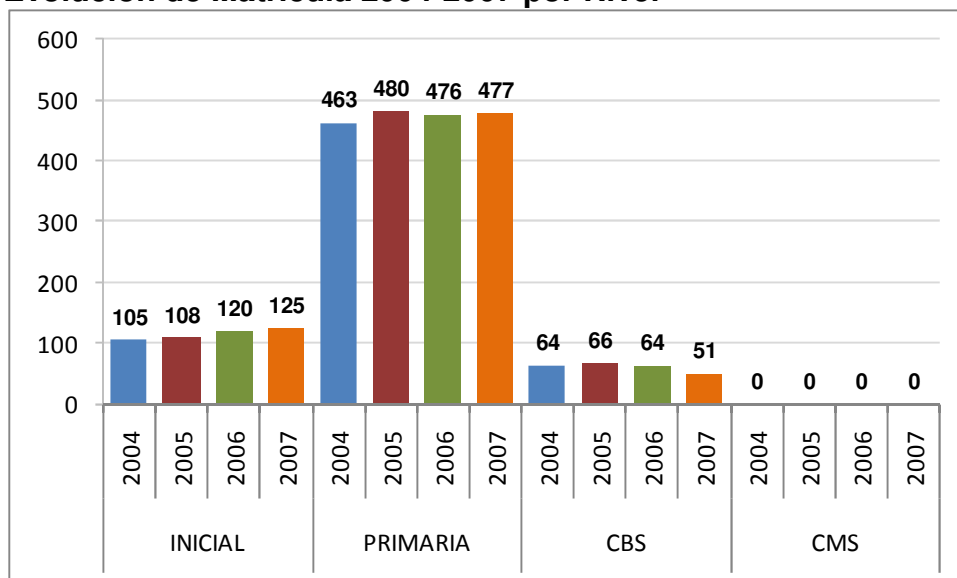

- En 2008 se da de baja al nivel CBS de la Esc. Anselmo Rojo, los alumnos concurren a la Esc. Media de Leales

2006/2007

<b>EDUCACIÓN INICIAL</b> Sala de 5 años	Cobertura Pendiente (Alumnos de 1º Grado que no asistieron a Jardín de 5) – Año 2007	2
	Cantidad de Alumnos Matriculados en Jardín de 5 (Año 2007)	125
<b>EDUCACIÓN PRIMARIA</b> Primer Ciclo	Porcentaje de Promovidos en 1º Grado	88.0
	Porcentaje de Promovidos en 2º Grado	93.4
	Porcentaje de Promovidos en 3º Grado	92.1
	Tasa de Promoción Anual del Ciclo	91.1
<b>EDUCACIÓN PRIMARIA</b> Segundo Ciclo	Tasa de Sobreedad Avanzada del Ciclo	18.1
	Cantidad de Alumnos Matriculados del Ciclo	238
<b>EDUCACIÓN SECUNDARIA</b> Ciclo Básico	Tasa de Pasaje de 6º a 7º	27.9
	Cantidad de Alumnos Matriculados	51
	Cantidad de Establecimientos que Ofertan el Ciclo Básico	1

## Agrupamiento 19

### Evolución de Matrícula 2004-2007 por Nivel

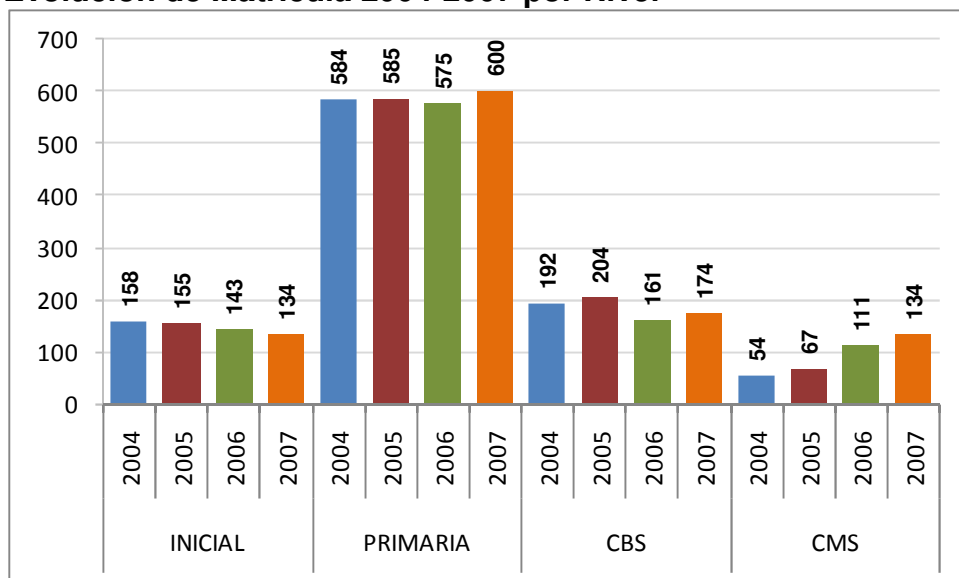

2006/2007

<b>EDUCACIÓN INICIAL</b> Sala de 5 años	Cobertura Pendiente (Alumnos de 1º Grado que no asistieron a Jardín de 5) – Año 2007	0
	Cantidad de Alumnos Matriculados en Jardín de 5 (Año 2007)	134
<b>EDUCACIÓN PRIMARIA</b> Primer Ciclo	Porcentaje de Promovidos en 1º Grado	92.1
	Porcentaje de Promovidos en 2º Grado	91.4
	Porcentaje de Promovidos en 3º Grado	100
	Tasa de Promoción Anual del Ciclo	94.4
<b>EDUCACIÓN PRIMARIA</b> Segundo Ciclo	Tasa de Sobreedad Avanzada del Ciclo	11.3
	Cantidad de Alumnos Matriculados del Ciclo	300
<b>EDUCACIÓN SECUNDARIA</b> Ciclo Básico	Tasa de Pasaje de 6º a 7º	119.0
	Cantidad de Alumnos Matriculados	174
	Cantidad de Establecimientos que Ofertan el Ciclo Básico	5

## Agrupamiento 20

### Evolución de Matrícula 2004-2007 por Nivel

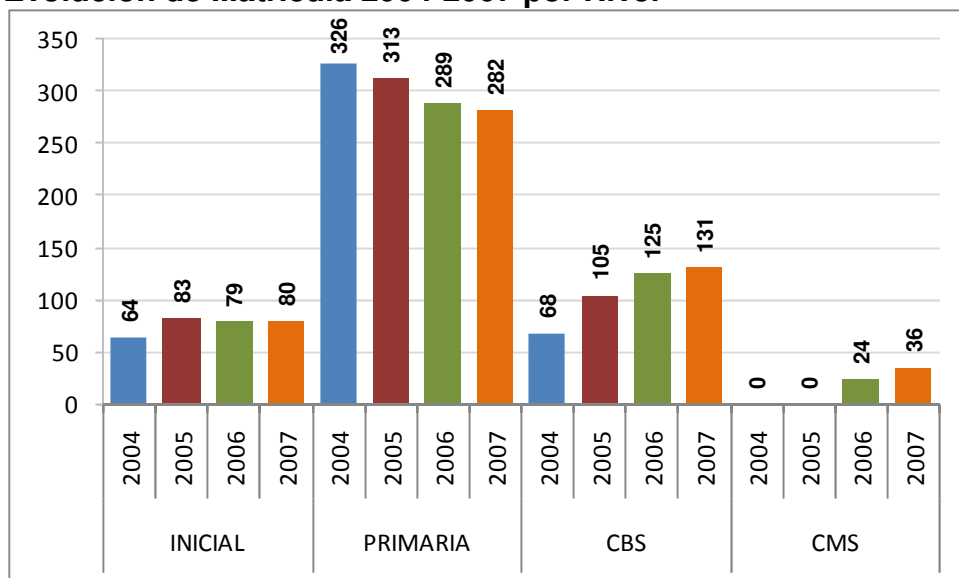

2006/2007

<b>EDUCACIÓN INICIAL</b> Sala de 5 años	Cobertura Pendiente (Alumnos de 1º Grado que no asistieron a Jardín de 5) – Año 2007	0
	Cantidad de Alumnos Matriculados en Jardín de 5 (Año 2007)	80
<b>EDUCACIÓN PRIMARIA</b> Primer Ciclo	Porcentaje de Promovidos en 1º Grado	95.5
	Porcentaje de Promovidos en 2º Grado	92.1
	Porcentaje de Promovidos en 3º Grado	94.7
	Tasa de Promoción Anual del Ciclo	94.2
<b>EDUCACIÓN PRIMARIA</b> Segundo Ciclo	Tasa de Sobreedad Avanzada del Ciclo	18.8
	Cantidad de Alumnos Matriculados del Ciclo	149
<b>EDUCACIÓN SECUNDARIA</b> Ciclo Básico	Tasa de Pasaje de 6º a 7º	93.2
	Cantidad de Alumnos Matriculados	131
	Cantidad de Establecimientos que Ofertan el Ciclo Básico	6

## Agrupamiento 21

### Evolución de Matrícula 2004-2007 por Nivel

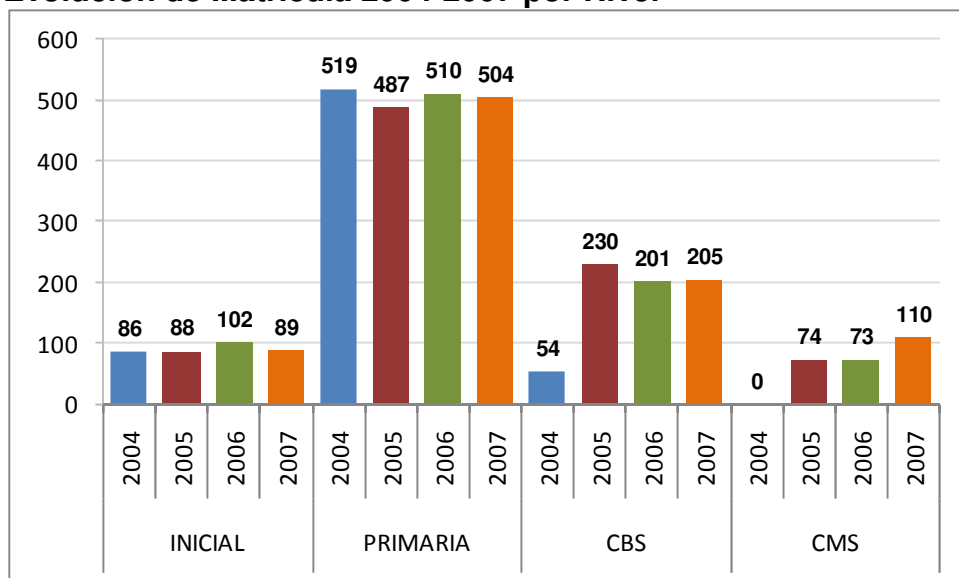

2006/2007

<b>EDUCACIÓN INICIAL</b> Sala de 5 años	Cobertura Pendiente (Alumnos de 1º Grado que no asistieron a Jardín de 5) – Año 2007	0
	Cantidad de Alumnos Matriculados en Jardín de 5 (Año 2007)	89
<b>EDUCACIÓN PRIMARIA</b> Primer Ciclo	Porcentaje de Promovidos en 1º Grado	101.1
	Porcentaje de Promovidos en 2º Grado	84.3
	Porcentaje de Promovidos en 3º Grado	94.4
	Tasa de Promoción Anual del Ciclo	93.5
<b>EDUCACIÓN PRIMARIA</b> Segundo Ciclo	Tasa de Sobreedad Avanzada del Ciclo	9.9
	Cantidad de Alumnos Matriculados del Ciclo	253
<b>EDUCACIÓN SECUNDARIA</b> Ciclo Básico	Tasa de Pasaje de 6º a 7º	78.2
	Cantidad de Alumnos Matriculados	205
	Cantidad de Establecimientos que Ofertan el Ciclo Básico	4

## Agrupamiento 22

### Evolución de Matrícula 2004-2007 por Nivel

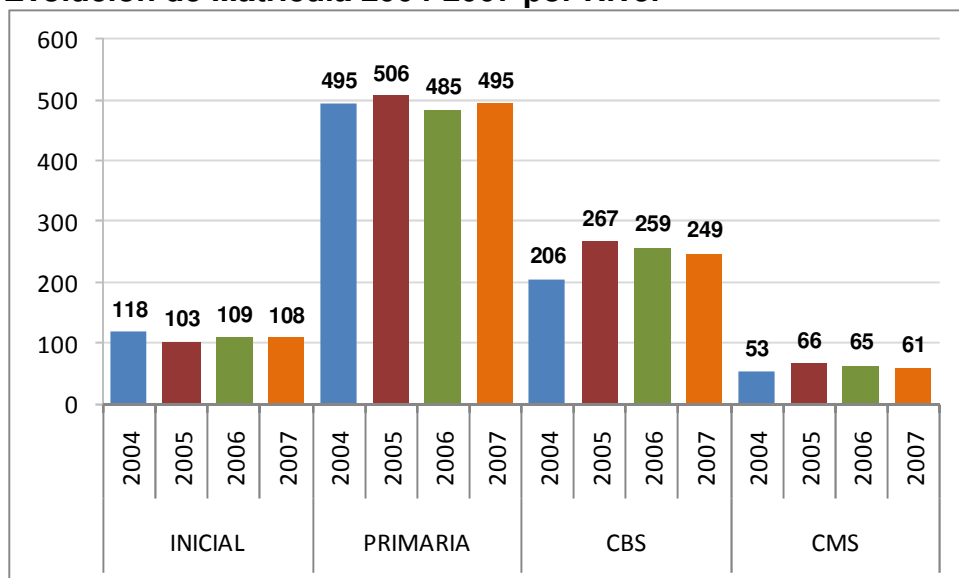

2006/2007

<b>EDUCACIÓN INICIAL</b> Sala de 5 años	Cobertura Pendiente (Alumnos de 1º Grado que no asistieron a Jardín de 5) – Año 2007	2
	Cantidad de Alumnos Matriculados en Jardín de 5 (Año 2007)	108
<b>EDUCACIÓN PRIMARIA</b> Primer Ciclo	Porcentaje de Promovidos en 1º Grado	92.5
	Porcentaje de Promovidos en 2º Grado	97.6
	Porcentaje de Promovidos en 3º Grado	93.4
	Tasa de Promoción Anual del Ciclo	94.6
<b>EDUCACIÓN PRIMARIA</b> Segundo Ciclo	Tasa de Sobreedad Avanzada del Ciclo	12.5
	Cantidad de Alumnos Matriculados del Ciclo	248
<b>EDUCACIÓN SECUNDARIA</b> Ciclo Básico	Tasa de Pasaje de 6º a 7º	125.4
	Cantidad de Alumnos Matriculados	249
	Cantidad de Establecimientos que Ofertan el Ciclo Básico	3

## Agrupamiento 23

### Evolución de Matrícula 2004-2007 por Nivel

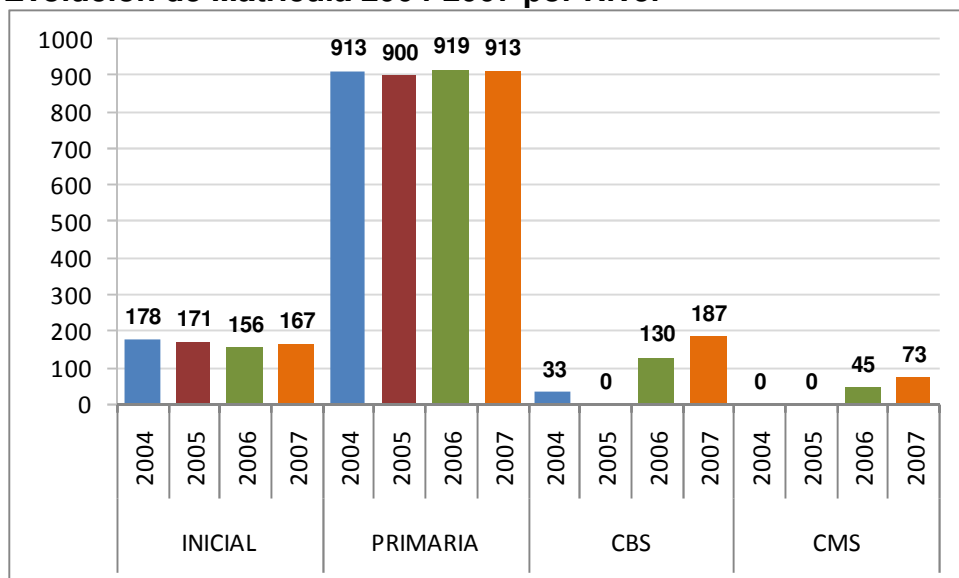

2006/2007

<b>EDUCACIÓN INICIAL</b> Sala de 5 años	Cobertura Pendiente (Alumnos de 1º Grado que no asistieron a Jardín de 5) – Año 2007	2
	Cantidad de Alumnos Matriculados en Jardín de 5 (Año 2007)	167
<b>EDUCACIÓN PRIMARIA</b> Primer Ciclo	Porcentaje de Promovidos en 1º Grado	74.5
	Porcentaje de Promovidos en 2º Grado	87.1
	Porcentaje de Promovidos en 3º Grado	82.5
	Tasa de Promoción Anual del Ciclo	81.0
<b>EDUCACIÓN PRIMARIA</b> Segundo Ciclo	Tasa de Sobreedad Avanzada del Ciclo	23.5
	Cantidad de Alumnos Matriculados del Ciclo	426
<b>EDUCACIÓN SECUNDARIA</b> Ciclo Básico	Tasa de Pasaje de 6º a 7º	80.0
	Cantidad de Alumnos Matriculados	187
	Cantidad de Establecimientos que Ofertan el Ciclo Básico	1

## Agrupamiento 24

### Evolución de Matrícula 2004-2007 por Nivel

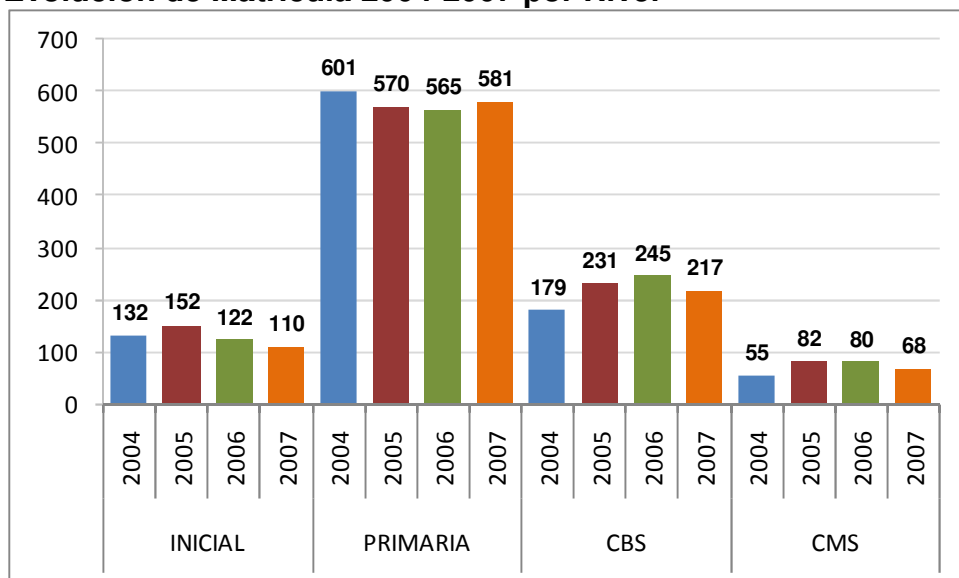

2006/2007

<b>EDUCACIÓN INICIAL</b> Sala de 5 años	Cobertura Pendiente (Alumnos de 1º Grado que no asistieron a Jardín de 5) – Año 2007	2
	Cantidad de Alumnos Matriculados en Jardín de 5 (Año 2007)	110
<b>EDUCACIÓN PRIMARIA</b> Primer Ciclo	Porcentaje de Promovidos en 1º Grado	95.6
	Porcentaje de Promovidos en 2º Grado	93.1
	Porcentaje de Promovidos en 3º Grado	106.3
	Tasa de Promoción Anual del Ciclo	98.3
<b>EDUCACIÓN PRIMARIA</b> Segundo Ciclo	Tasa de Sobreedad Avanzada del Ciclo	14.6
	Cantidad de Alumnos Matriculados del Ciclo	280
<b>EDUCACIÓN SECUNDARIA</b> Ciclo Básico	Tasa de Pasaje de 6º a 7º	84.3
	Cantidad de Alumnos Matriculados	217
	Cantidad de Establecimientos que Ofertan el Ciclo Básico	4



## Agrupamiento 25

### Evolución de Matrícula 2004-2007 por Nivel

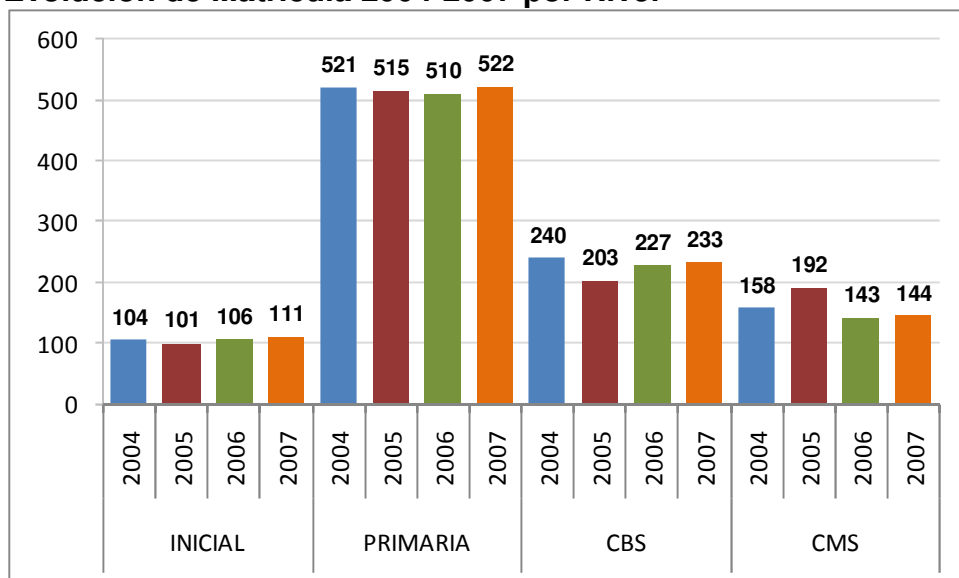

2006/2007

<b>EDUCACIÓN INICIAL</b> Sala de 5 años	Cobertura Pendiente (Alumnos de 1º Grado que no asistieron a Jardín de 5) – Año 2007	0
	Cantidad de Alumnos Matriculados en Jardín de 5 (Año 2007)	111
<b>EDUCACIÓN PRIMARIA</b> Primer Ciclo	Porcentaje de Promovidos en 1º Grado	84.3
	Porcentaje de Promovidos en 2º Grado	93.2
	Porcentaje de Promovidos en 3º Grado	93.8
	Tasa de Promoción Anual del Ciclo	90.4
<b>EDUCACIÓN PRIMARIA</b> Segundo Ciclo	Tasa de Sobreedad Avanzada del Ciclo	11.9
	Cantidad de Alumnos Matriculados del Ciclo	261
<b>EDUCACIÓN SECUNDARIA</b> Ciclo Básico	Tasa de Pasaje de 6º a 7º	123.0
	Cantidad de Alumnos Matriculados	233
	Cantidad de Establecimientos que Ofertan el Ciclo Básico	5

## Agrupamiento 26

### Evolución de Matrícula 2004-2007 por Nivel

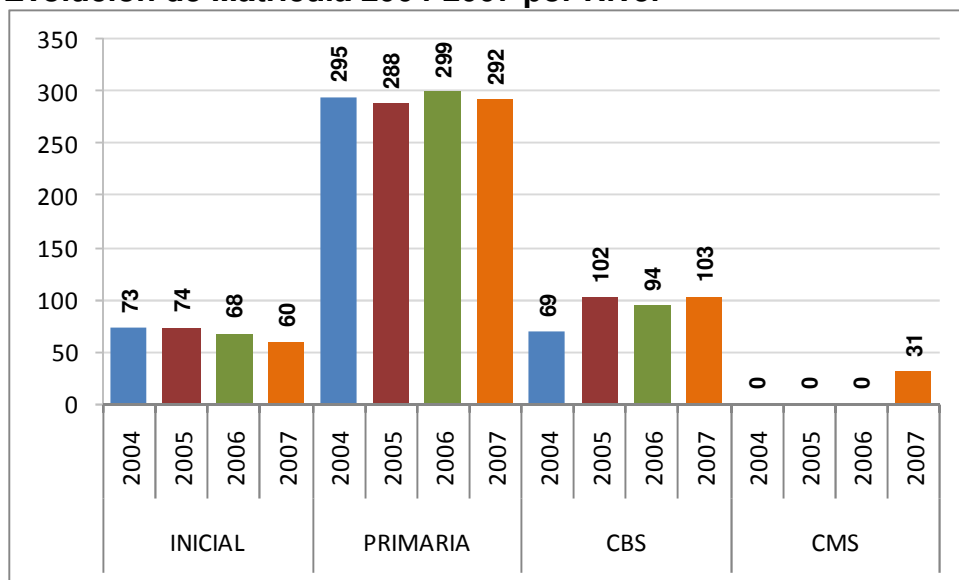

2006/2007

<b>EDUCACIÓN INICIAL</b> Sala de 5 años	Cobertura Pendiente (Alumnos de 1º Grado que no asistieron a Jardín de 5) – Año 2007	0
	Cantidad de Alumnos Matriculados en Jardín de 5 (Año 2007)	56
<b>EDUCACIÓN PRIMARIA</b> Primer Ciclo	Porcentaje de Promovidos en 1º Grado	84.0
	Porcentaje de Promovidos en 2º Grado	94.9
	Porcentaje de Promovidos en 3º Grado	97.8
	Tasa de Promoción Anual del Ciclo	92.2
<b>EDUCACIÓN PRIMARIA</b> Segundo Ciclo	Tasa de Sobreedad Avanzada del Ciclo	15.8
	Cantidad de Alumnos Matriculados del Ciclo	139
<b>EDUCACIÓN SECUNDARIA</b> Ciclo Básico	Tasa de Pasaje de 6º a 7º	95.2
	Cantidad de Alumnos Matriculados	103
	Cantidad de Establecimientos que Ofertan el Ciclo Básico	4

## Agrupamiento 27

### Evolución de Matrícula 2004-2007 por Nivel

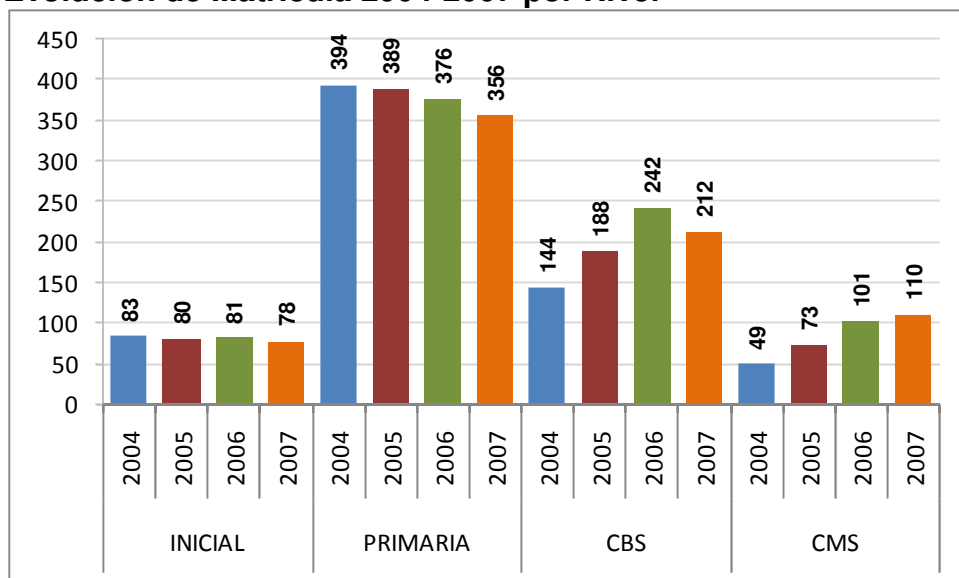

2006/2007

<b>EDUCACIÓN INICIAL</b> Sala de 5 años	Cobertura Pendiente (Alumnos de 1º Grado que no asistieron a Jardín de 5) – Año 2007	0
	Cantidad de Alumnos Matriculados en Jardín de 5 (Año 2007)	78
<b>EDUCACIÓN PRIMARIA</b> Primer Ciclo	Porcentaje de Promovidos en 1º Grado	93.3
	Porcentaje de Promovidos en 2º Grado	94.9
	Porcentaje de Promovidos en 3º Grado	96.4
	Tasa de Promoción Anual del Ciclo	94.9
<b>EDUCACIÓN PRIMARIA</b> Segundo Ciclo	Tasa de Sobreedad Avanzada del Ciclo	12.5
	Cantidad de Alumnos Matriculados del Ciclo	184
<b>EDUCACIÓN SECUNDARIA</b> Ciclo Básico	Tasa de Pasaje de 6º a 7º	106.3
	Cantidad de Alumnos Matriculados	212
	Cantidad de Establecimientos que Ofertan el Ciclo Básico	5

## Agrupamiento 28

### Evolución de Matrícula 2004-2007 por Nivel

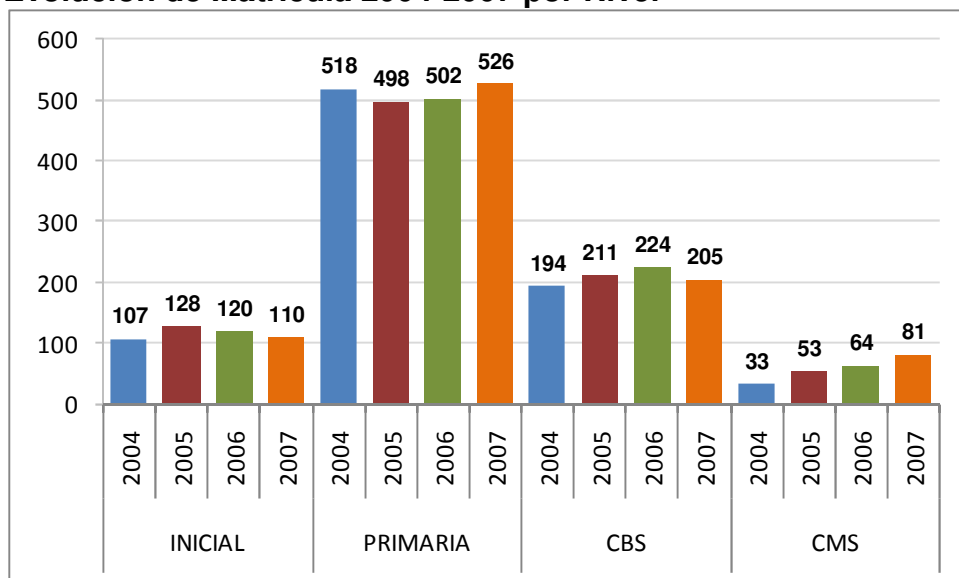

2006/2007

<b>EDUCACIÓN INICIAL</b> Sala de 5 años	Cobertura Pendiente (Alumnos de 1º Grado que no asistieron a Jardín de 5) – Año 2007	0
	Cantidad de Alumnos Matriculados en Jardín de 5 (Año 2007)	110
<b>EDUCACIÓN PRIMARIA</b> Primer Ciclo	Porcentaje de Promovidos en 1º Grado	76.2
	Porcentaje de Promovidos en 2º Grado	93.3
	Porcentaje de Promovidos en 3º Grado	96.9
	Tasa de Promoción Anual del Ciclo	88.0
<b>EDUCACIÓN PRIMARIA</b> Segundo Ciclo	Tasa de Sobreedad Avanzada del Ciclo	18.8
	Cantidad de Alumnos Matriculados del Ciclo	256
<b>EDUCACIÓN SECUNDARIA</b> Ciclo Básico	Tasa de Pasaje de 6º a 7º	104.8
	Cantidad de Alumnos Matriculados	205
	Cantidad de Establecimientos que Ofertan el Ciclo Básico	8

## Agrupamiento 29

### Evolución de Matrícula 2004-2007 por Nivel

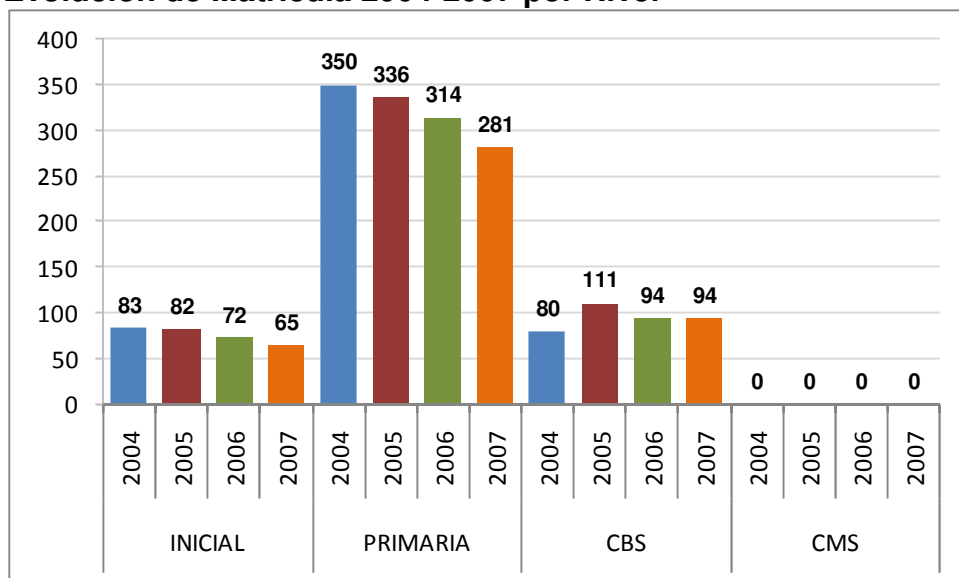

2006/2007

<b>EDUCACIÓN INICIAL</b> Sala de 5 años	Cobertura Pendiente (Alumnos de 1º Grado que no asistieron a Jardín de 5) – Año 2007	0
	Cantidad de Alumnos Matriculados en Jardín de 5 (Año 2007)	65
<b>EDUCACIÓN PRIMARIA</b> Primer Ciclo	Porcentaje de Promovidos en 1º Grado	91.7
	Porcentaje de Promovidos en 2º Grado	94.5
	Porcentaje de Promovidos en 3º Grado	96.2
	Tasa de Promoción Anual del Ciclo	94.2
<b>EDUCACIÓN PRIMARIA</b> Segundo Ciclo	Tasa de Sobreedad Avanzada del Ciclo	16.3
	Cantidad de Alumnos Matriculados del Ciclo	147
<b>EDUCACIÓN SECUNDARIA</b> Ciclo Básico	Tasa de Pasaje de 6º a 7º	60.8
	Cantidad de Alumnos Matriculados	94
	Cantidad de Establecimientos que Ofertan el Ciclo Básico	2

## Agrupamiento 30

### Evolución de Matrícula 2004-2007 por Nivel

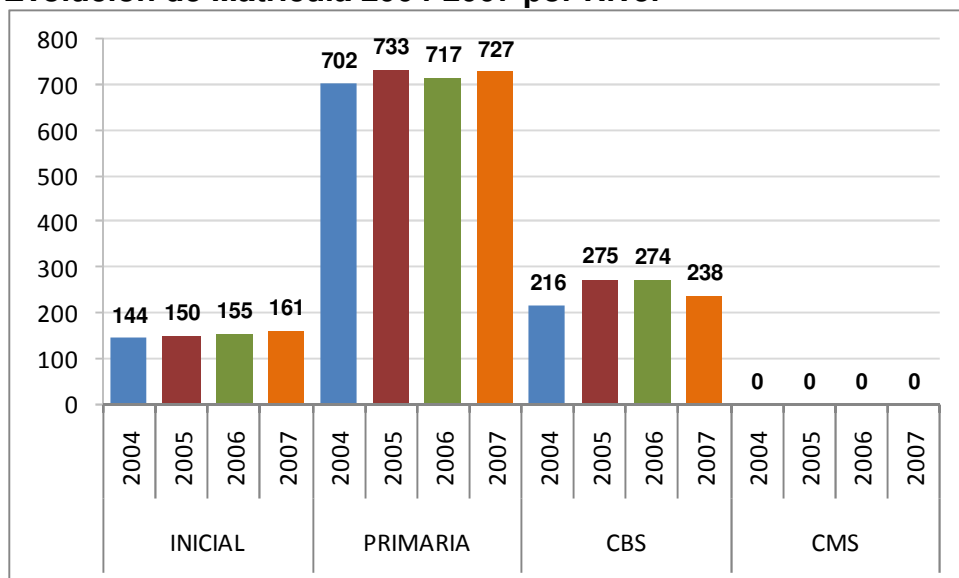

2006/2007

<b>EDUCACIÓN INICIAL</b> Sala de 5 años	Cobertura Pendiente (Alumnos de 1º Grado que no asistieron a Jardín de 5) – Año 2007	0
	Cantidad de Alumnos Matriculados en Jardín de 5 (Año 2007)	161
<b>EDUCACIÓN PRIMARIA</b> Primer Ciclo	Porcentaje de Promovidos en 1º Grado	92.4
	Porcentaje de Promovidos en 2º Grado	101.6
	Porcentaje de Promovidos en 3º Grado	91.4
	Tasa de Promoción Anual del Ciclo	95.1
<b>EDUCACIÓN PRIMARIA</b> Segundo Ciclo	Tasa de Sobreedad Avanzada del Ciclo	11.3
	Cantidad de Alumnos Matriculados del Ciclo	355
<b>EDUCACIÓN SECUNDARIA</b> Ciclo Básico	Tasa de Pasaje de 6º a 7º	67.6
	Cantidad de Alumnos Matriculados	238
	Cantidad de Establecimientos que Ofertan el Ciclo Básico	5

## Agrupamiento 31

### Evolución de Matrícula 2004-2007 por Nivel

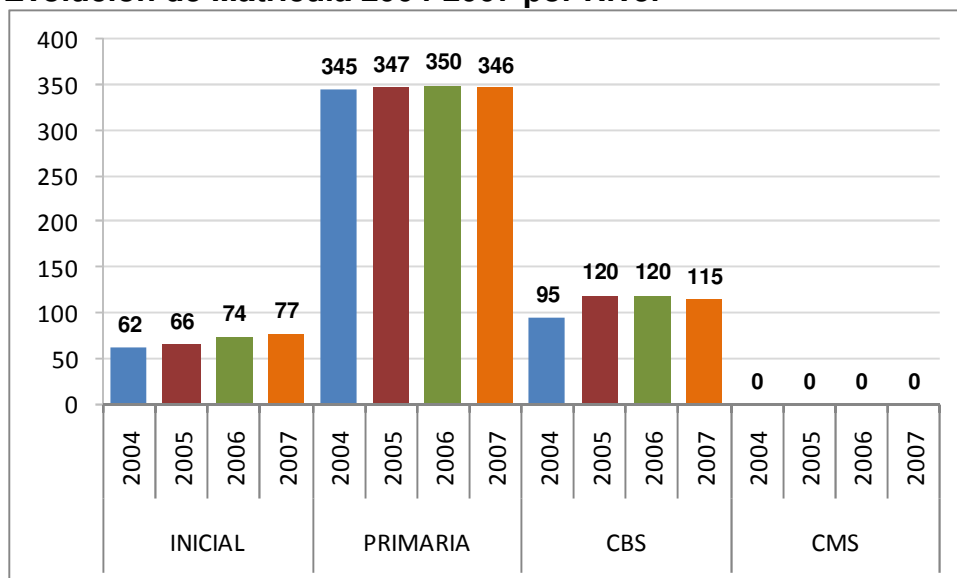

2006/2007

<b>EDUCACIÓN INICIAL</b> Sala de 5 años	Cobertura Pendiente (Alumnos de 1º Grado que no asistieron a Jardín de 5) – Año 2007	0
	Cantidad de Alumnos Matriculados en Jardín de 5 (Año 2007)	71
<b>EDUCACIÓN PRIMARIA</b> Primer Ciclo	Porcentaje de Promovidos en 1º Grado	90.3
	Porcentaje de Promovidos en 2º Grado	81.4
	Porcentaje de Promovidos en 3º Grado	95.6
	Tasa de Promoción Anual del Ciclo	89.4
<b>EDUCACIÓN PRIMARIA</b> Segundo Ciclo	Tasa de Sobreedad Avanzada del Ciclo	8.8
	Cantidad de Alumnos Matriculados del Ciclo	171
<b>EDUCACIÓN SECUNDARIA</b> Ciclo Básico	Tasa de Pasaje de 6º a 7º	91.7
	Cantidad de Alumnos Matriculados	115
	Cantidad de Establecimientos que Ofertan el Ciclo Básico	3

## Agrupamiento 32

### Evolución de Matrícula 2004-2007 por Nivel

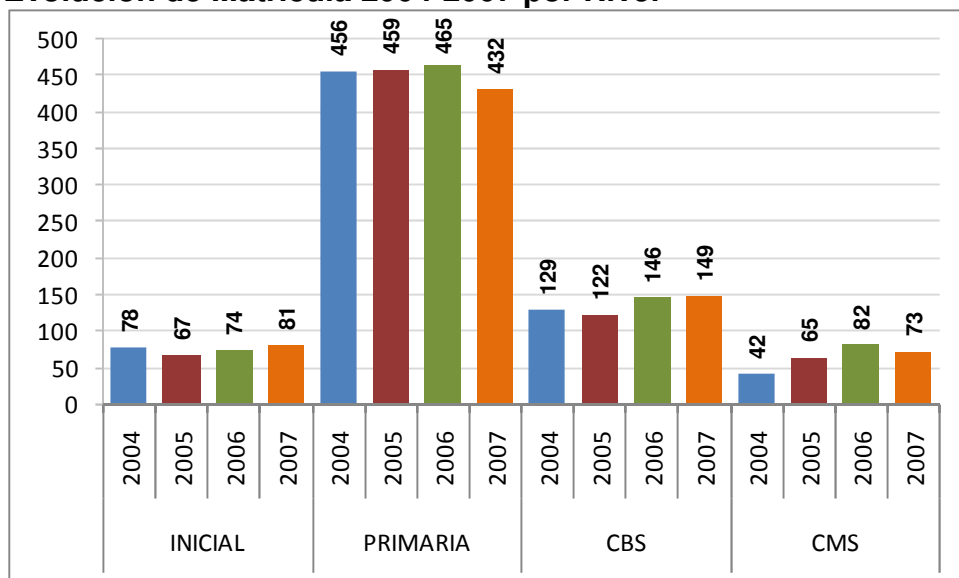

2006/2007

<b>EDUCACIÓN INICIAL</b> Sala de 5 años	Cobertura Pendiente (Alumnos de 1º Grado que no asistieron a Jardín de 5) – Año 2007	0
	Cantidad de Alumnos Matriculados en Jardín de 5 (Año 2007)	81
<b>EDUCACIÓN PRIMARIA</b> Primer Ciclo	Porcentaje de Promovidos en 1º Grado	93.0
	Porcentaje de Promovidos en 2º Grado	78.4
	Porcentaje de Promovidos en 3º Grado	78.4
	Tasa de Promoción Anual del Ciclo	80.0
<b>EDUCACIÓN PRIMARIA</b> Segundo Ciclo	Tasa de Sobreedad Avanzada del Ciclo	24.2
	Cantidad de Alumnos Matriculados del Ciclo	219
<b>EDUCACIÓN SECUNDARIA</b> Ciclo Básico	Tasa de Pasaje de 6º a 7º	94.2
	Cantidad de Alumnos Matriculados	149
	Cantidad de Establecimientos que Ofertan el Ciclo Básico	2



## Agrupamiento 33

### Evolución de Matrícula 2004-2007 por Nivel

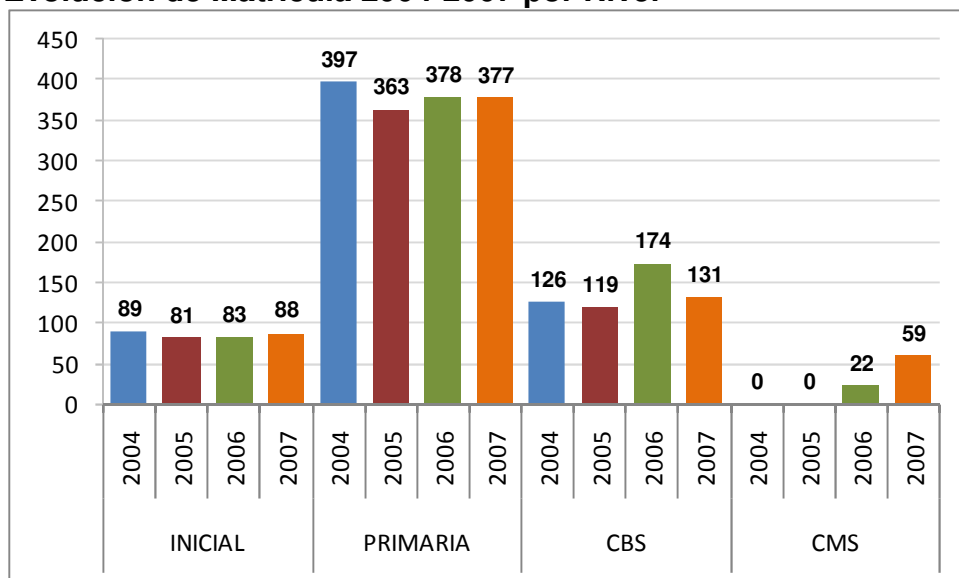

2006/2007

<b>EDUCACIÓN INICIAL</b> Sala de 5 años	Cobertura Pendiente (Alumnos de 1º Grado que no asistieron a Jardín de 5) – Año 2007	2
	Cantidad de Alumnos Matriculados en Jardín de 5 (Año 2007)	68
<b>EDUCACIÓN PRIMARIA</b> Primer Ciclo	Porcentaje de Promovidos en 1º Grado	88.1
	Porcentaje de Promovidos en 2º Grado	92.6
	Porcentaje de Promovidos en 3º Grado	92.9
	Tasa de Promoción Anual del Ciclo	91.1
<b>EDUCACIÓN PRIMARIA</b> Segundo Ciclo	Tasa de Sobreedad Avanzada del Ciclo	15.5
	Cantidad de Alumnos Matriculados del Ciclo	174
<b>EDUCACIÓN SECUNDARIA</b> Ciclo Básico	Tasa de Pasaje de 6º a 7º	89.2
	Cantidad de Alumnos Matriculados	131
	Cantidad de Establecimientos que Ofertan el Ciclo Básico	2

## Agrupamiento 34

### Evolución de Matrícula 2004-2007 por Nivel

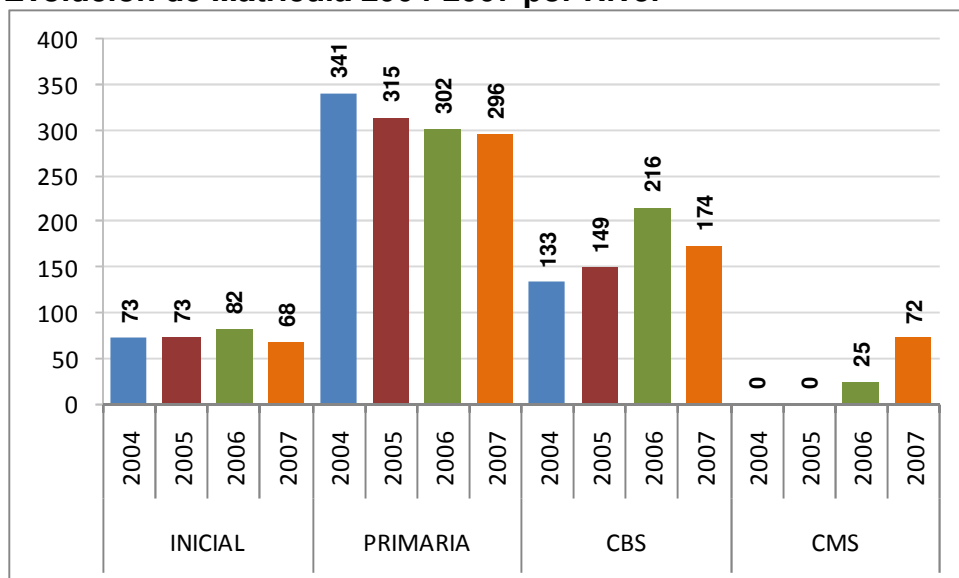

2006/2007

<b>EDUCACIÓN INICIAL</b> Sala de 5 años	Cobertura Pendiente (Alumnos de 1º Grado que no asistieron a Jardín de 5) – Año 2007	0
	Cantidad de Alumnos Matriculados en Jardín de 5 (Año 2007)	68
<b>EDUCACIÓN PRIMARIA</b> Primer Ciclo	Porcentaje de Promovidos en 1º Grado	100
	Porcentaje de Promovidos en 2º Grado	94.1
	Porcentaje de Promovidos en 3º Grado	93.8
	Tasa de Promoción Anual del Ciclo	96.0
<b>EDUCACIÓN PRIMARIA</b> Segundo Ciclo	Tasa de Sobreedad Avanzada del Ciclo	14.1
	Cantidad de Alumnos Matriculados del Ciclo	142
<b>EDUCACIÓN SECUNDARIA</b> Ciclo Básico	Tasa de Pasaje de 6º a 7º	134.1
	Cantidad de Alumnos Matriculados	174
	Cantidad de Establecimientos que Ofertan el Ciclo Básico	5

## Agrupamiento 35

### Evolución de Matrícula 2004-2007 por Nivel

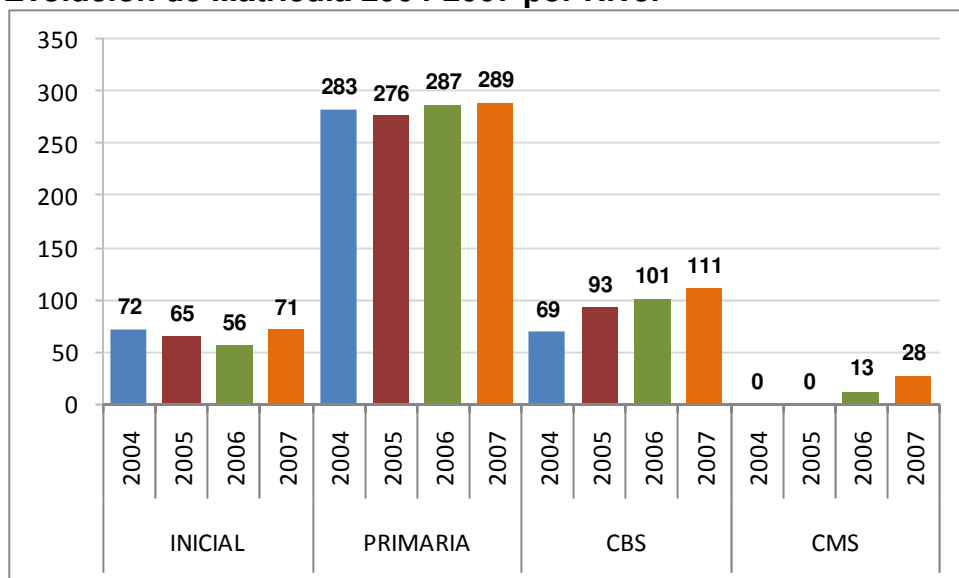

2006/2007

<b>EDUCACIÓN INICIAL</b> Sala de 5 años	Cobertura Pendiente (Alumnos de 1º Grado que no asistieron a Jardín de 5) – Año 2007	1
	Cantidad de Alumnos Matriculados en Jardín de 5 (Año 2007)	71
<b>EDUCACIÓN PRIMARIA</b> Primer Ciclo	Porcentaje de Promovidos en 1º Grado	94.0
	Porcentaje de Promovidos en 2º Grado	129.3
	Porcentaje de Promovidos en 3º Grado	96.6
	Tasa de Promoción Anual del Ciclo	104.7
<b>EDUCACIÓN PRIMARIA</b> Segundo Ciclo	Tasa de Sobreedad Avanzada del Ciclo	9.6
	Cantidad de Alumnos Matriculados del Ciclo	146
<b>EDUCACIÓN SECUNDARIA</b> Ciclo Básico	Tasa de Pasaje de 6º a 7º	70.4
	Cantidad de Alumnos Matriculados	111
	Cantidad de Establecimientos que Ofertan el Ciclo Básico	3

## Agrupamiento 36

### Evolución de Matrícula 2004-2007 por Nivel

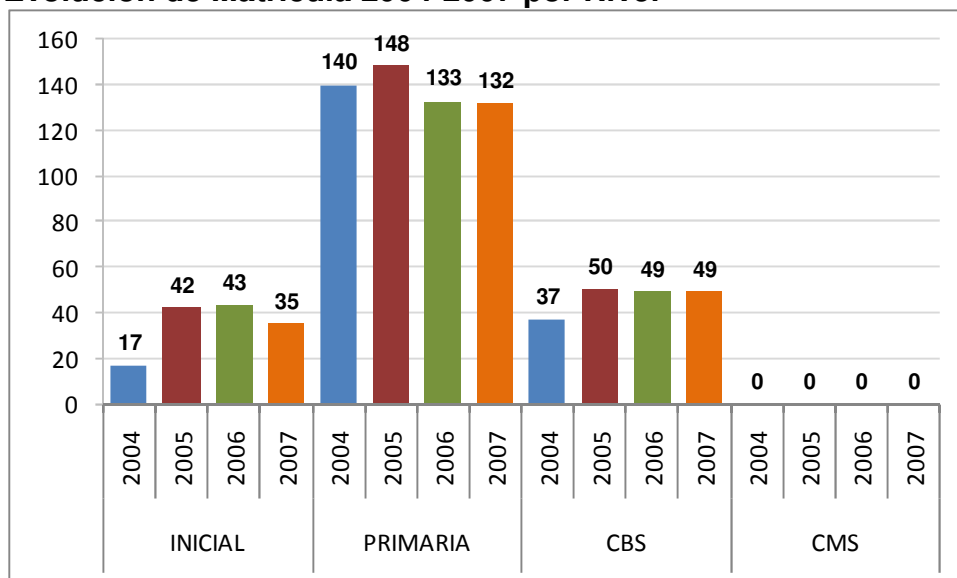

2006/2007

<b>EDUCACIÓN INICIAL</b> Sala de 5 años	Cobertura Pendiente (Alumnos de 1º Grado que no asistieron a Jardín de 5) – Año 2007	0
	Cantidad de Alumnos Matriculados en Jardín de 5 (Año 2007)	35
<b>EDUCACIÓN PRIMARIA</b> Primer Ciclo	Porcentaje de Promovidos en 1º Grado	94.4
	Porcentaje de Promovidos en 2º Grado	100
	Porcentaje de Promovidos en 3º Grado	89.7
	Tasa de Promoción Anual del Ciclo	94.1
<b>EDUCACIÓN PRIMARIA</b> Segundo Ciclo	Tasa de Sobreedad Avanzada del Ciclo	26.5
	Cantidad de Alumnos Matriculados del Ciclo	68
<b>EDUCACIÓN SECUNDARIA</b> Ciclo Básico	Tasa de Pasaje de 6º a 7º	75.0
	Cantidad de Alumnos Matriculados	49
	Cantidad de Establecimientos que Ofertan el Ciclo Básico	3

## Agrupamiento 37

### Evolución de Matrícula 2004-2007 por Nivel

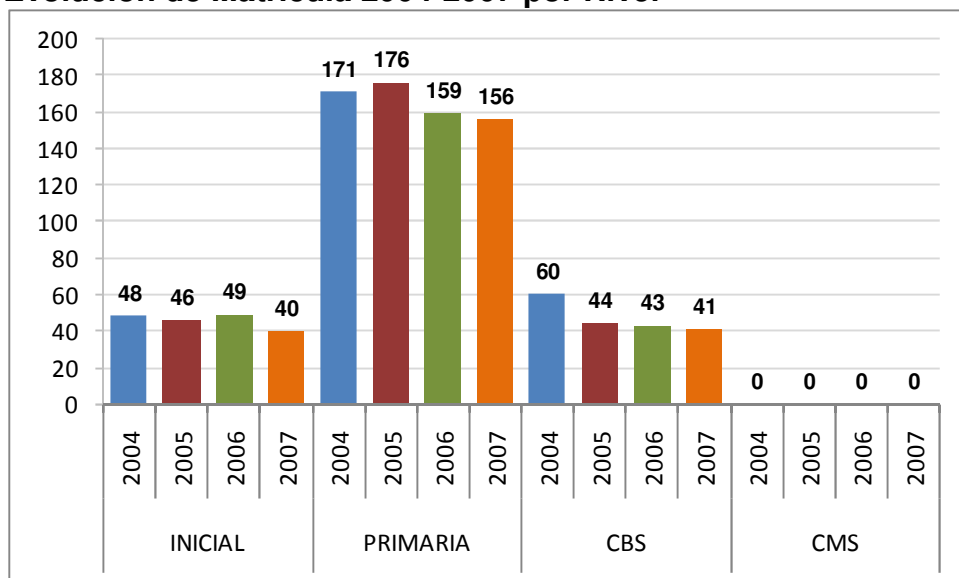

2006/2007

<b>EDUCACIÓN INICIAL</b> Sala de 5 años	Cobertura Pendiente (Alumnos de 1º Grado que no asistieron a Jardín de 5) – Año 2007	0
	Cantidad de Alumnos Matriculados en Jardín de 5 (Año 2007)	40
<b>EDUCACIÓN PRIMARIA</b> Primer Ciclo	Porcentaje de Promovidos en 1º Grado	82.1
	Porcentaje de Promovidos en 2º Grado	92.6
	Porcentaje de Promovidos en 3º Grado	104.2
	Tasa de Promoción Anual del Ciclo	92.4
<b>EDUCACIÓN PRIMARIA</b> Segundo Ciclo	Tasa de Sobreedad Avanzada del Ciclo	13.6
	Cantidad de Alumnos Matriculados del Ciclo	66
<b>EDUCACIÓN SECUNDARIA</b> Ciclo Básico	Tasa de Pasaje de 6º a 7º	46.9
	Cantidad de Alumnos Matriculados	41
	Cantidad de Establecimientos que Ofertan el Ciclo Básico	3

## Agrupamiento 38

### Evolución de Matrícula 2004-2007 por Nivel

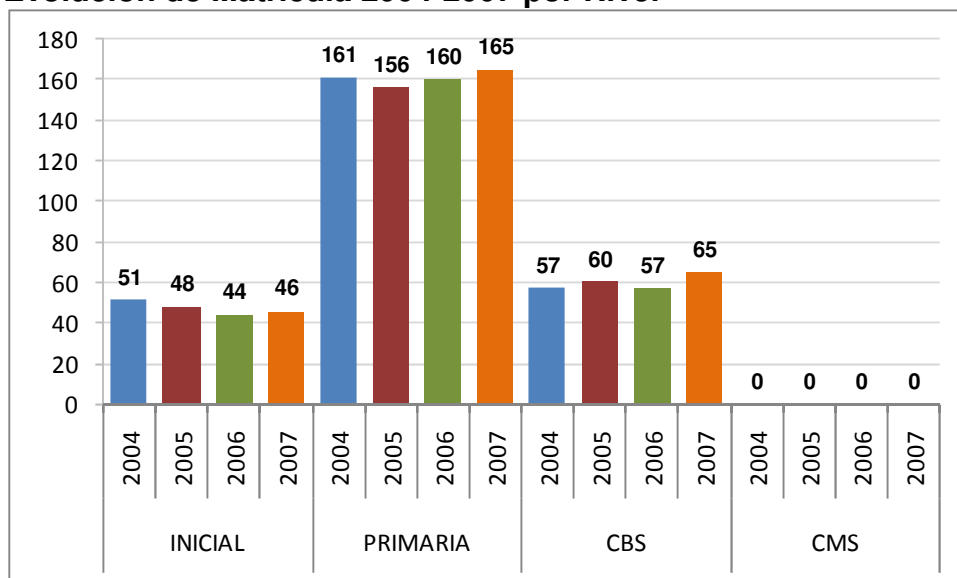

2006/2007

<b>EDUCACIÓN INICIAL</b> Sala de 5 años	Cobertura Pendiente (Alumnos de 1º Grado que no asistieron a Jardín de 5) – Año 2007	2
	Cantidad de Alumnos Matriculados en Jardín de 5 (Año 2007)	46
<b>EDUCACIÓN PRIMARIA</b> Primer Ciclo	Porcentaje de Promovidos en 1º Grado	96.7
	Porcentaje de Promovidos en 2º Grado	91.7
	Porcentaje de Promovidos en 3º Grado	97.0
	Tasa de Promoción Anual del Ciclo	95.4
<b>EDUCACIÓN PRIMARIA</b> Segundo Ciclo	Tasa de Sobreedad Avanzada del Ciclo	6.3
	Cantidad de Alumnos Matriculados del Ciclo	80
<b>EDUCACIÓN SECUNDARIA</b> Ciclo Básico	Tasa de Pasaje de 6º a 7º	100
	Cantidad de Alumnos Matriculados	65
	Cantidad de Establecimientos que Ofertan el Ciclo Básico	4

## Agrupamiento 39

### Evolución de Matrícula 2004-2007 por Nivel

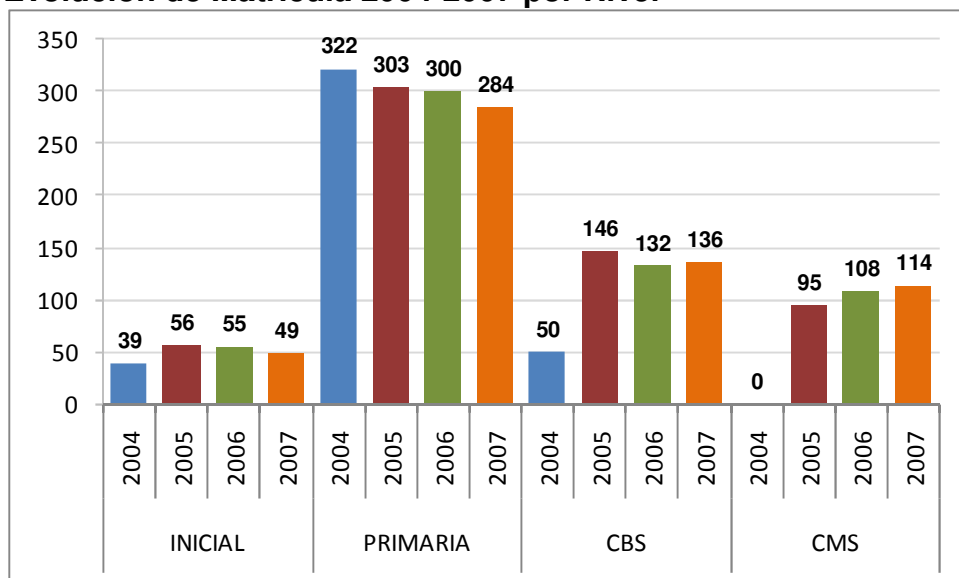

2006/2007

<b>EDUCACIÓN INICIAL</b> Sala de 5 años	Cobertura Pendiente (Alumnos de 1º Grado que no asistieron a Jardín de 5) – Año 2007	3
	Cantidad de Alumnos Matriculados en Jardín de 5 (Año 2007)	49
<b>EDUCACIÓN PRIMARIA</b> Primer Ciclo	Porcentaje de Promovidos en 1º Grado	87.5
	Porcentaje de Promovidos en 2º Grado	97.7
	Porcentaje de Promovidos en 3º Grado	76.1
	Tasa de Promoción Anual del Ciclo	87.0
<b>EDUCACIÓN PRIMARIA</b> Segundo Ciclo	Tasa de Sobreedad Avanzada del Ciclo	9.6
	Cantidad de Alumnos Matriculados del Ciclo	136
<b>EDUCACIÓN SECUNDARIA</b> Ciclo Básico	Tasa de Pasaje de 6º a 7º	97.9
	Cantidad de Alumnos Matriculados	136
	Cantidad de Establecimientos que Ofertan el Ciclo Básico	4

## Agrupamiento 40

### Evolución de Matrícula 2004-2007 por Nivel

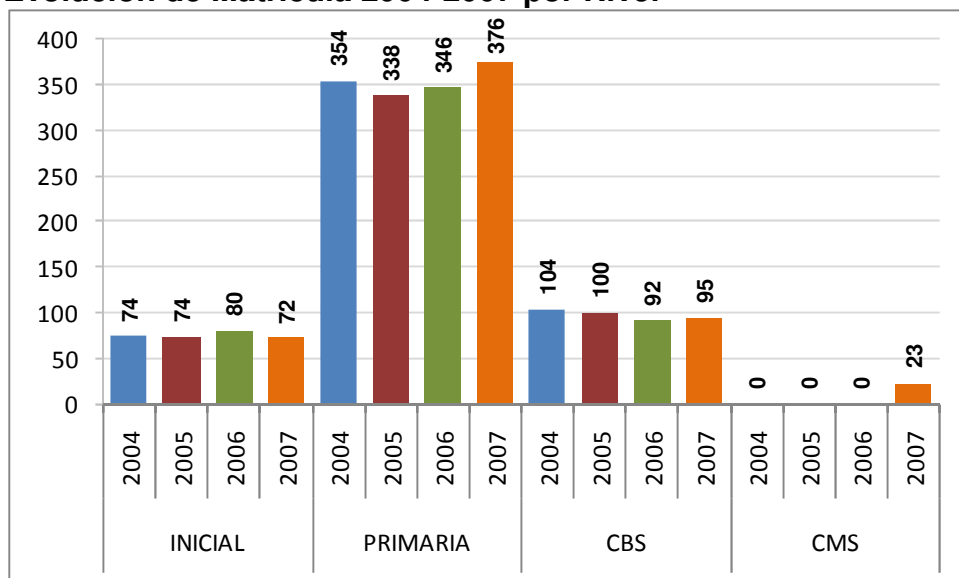

2006/2007

<b>EDUCACIÓN INICIAL</b> Sala de 5 años	Cobertura Pendiente (Alumnos de 1º Grado que no asistieron a Jardín de 5) – Año 2007	0
	Cantidad de Alumnos Matriculados en Jardín de 5 (Año 2007)	72
<b>EDUCACIÓN PRIMARIA</b> Primer Ciclo	Porcentaje de Promovidos en 1º Grado	79.7
	Porcentaje de Promovidos en 2º Grado	96.7
	Porcentaje de Promovidos en 3º Grado	95.0
	Tasa de Promoción Anual del Ciclo	90.5
<b>EDUCACIÓN PRIMARIA</b> Segundo Ciclo	Tasa de Sobreedad Avanzada del Ciclo	23.2
	Cantidad de Alumnos Matriculados del Ciclo	177
<b>EDUCACIÓN SECUNDARIA</b> Ciclo Básico	Tasa de Pasaje de 6º a 7º	56.9
	Cantidad de Alumnos Matriculados	95
	Cantidad de Establecimientos que Ofertan el Ciclo Básico	2



## Agrupamiento 41

### Evolución de Matrícula 2004-2007 por Nivel

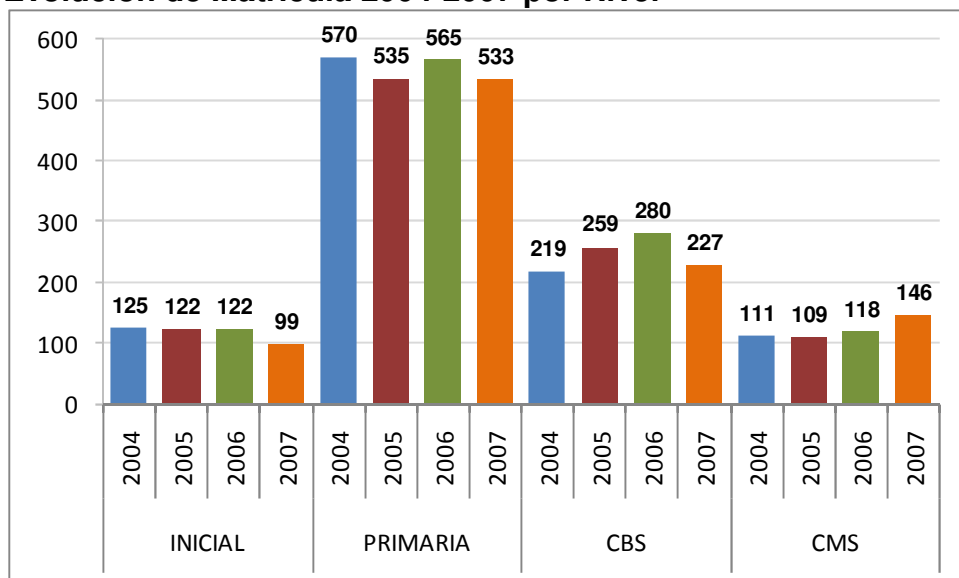

2006/2007

<b>EDUCACIÓN INICIAL</b> Sala de 5 años	Cobertura Pendiente (Alumnos de 1º Grado que no asistieron a Jardín de 5) – Año 2007	3
	Cantidad de Alumnos Matriculados en Jardín de 5 (Año 2007)	99
<b>EDUCACIÓN PRIMARIA</b> Primer Ciclo	Porcentaje de Promovidos en 1º Grado	90.1
	Porcentaje de Promovidos en 2º Grado	86.0
	Porcentaje de Promovidos en 3º Grado	84.6
	Tasa de Promoción Anual del Ciclo	87.0
<b>EDUCACIÓN PRIMARIA</b> Segundo Ciclo	Tasa de Sobreedad Avanzada del Ciclo	7.2
	Cantidad de Alumnos Matriculados del Ciclo	235
<b>EDUCACIÓN SECUNDARIA</b> Ciclo Básico	Tasa de Pasaje de 6º a 7º	94.9
	Cantidad de Alumnos Matriculados	227
	Cantidad de Establecimientos que Ofertan el Ciclo Básico	3

## Agrupamiento 42

### Evolución de Matrícula 2004-2007 por Nivel

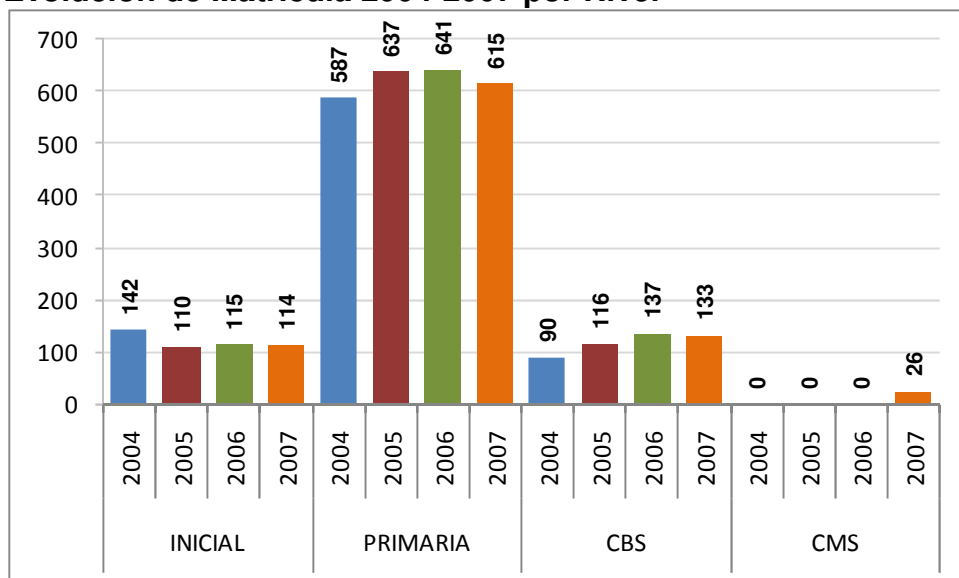

2006/2007

<b>EDUCACIÓN INICIAL</b> Sala de 5 años	Cobertura Pendiente (Alumnos de 1º Grado que no asistieron a Jardín de 5) – Año 2007	5
	Cantidad de Alumnos Matriculados en Jardín de 5 (Año 2007)	114
<b>EDUCACIÓN PRIMARIA</b> Primer Ciclo	Porcentaje de Promovidos en 1º Grado	78.6
	Porcentaje de Promovidos en 2º Grado	84.7
	Porcentaje de Promovidos en 3º Grado	92.8
	Tasa de Promoción Anual del Ciclo	85.3
<b>EDUCACIÓN PRIMARIA</b> Segundo Ciclo	Tasa de Sobreedad Avanzada del Ciclo	5.7
	Cantidad de Alumnos Matriculados del Ciclo	305
<b>EDUCACIÓN SECUNDARIA</b> Ciclo Básico	Tasa de Pasaje de 6º a 7º	55.1
	Cantidad de Alumnos Matriculados	133
	Cantidad de Establecimientos que Ofertan el Ciclo Básico	6

## Agrupamiento 43

### Evolución de Matrícula 2004-2007 por Nivel

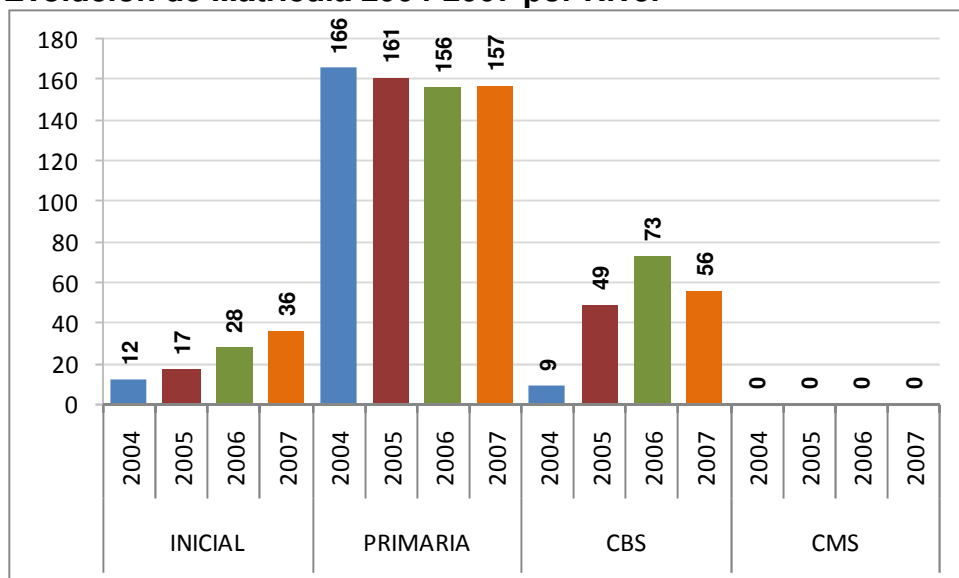

2006/2007

<b>EDUCACIÓN INICIAL</b> Sala de 5 años	Cobertura Pendiente (Alumnos de 1º Grado que no asistieron a Jardín de 5) – Año 2007	15
	Cantidad de Alumnos Matriculados en Jardín de 5 (Año 2007)	36
<b>EDUCACIÓN PRIMARIA</b> Primer Ciclo	Porcentaje de Promovidos en 1º Grado	78.8
	Porcentaje de Promovidos en 2º Grado	95.5
	Porcentaje de Promovidos en 3º Grado	81.8
	Tasa de Promoción Anual del Ciclo	84.1
<b>EDUCACIÓN PRIMARIA</b> Segundo Ciclo	Tasa de Sobreedad Avanzada del Ciclo	19.7
	Cantidad de Alumnos Matriculados del Ciclo	76
<b>EDUCACIÓN SECUNDARIA</b> Ciclo Básico	Tasa de Pasaje de 6º a 7º	80.0
	Cantidad de Alumnos Matriculados	56
	Cantidad de Establecimientos que Ofertan el Ciclo Básico	5

## Agrupamiento 44

### Evolución de Matrícula 2004-2007 por Nivel

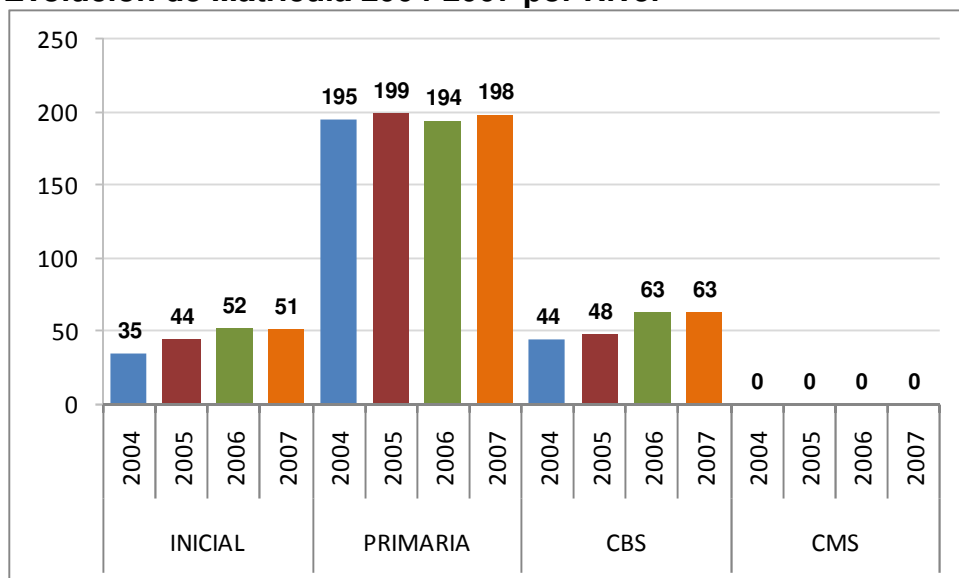

2006/2007

<b>EDUCACIÓN INICIAL</b> Sala de 5 años	Cobertura Pendiente (Alumnos de 1º Grado que no asistieron a Jardín de 5) – Año 2007	2
	Cantidad de Alumnos Matriculados en Jardín de 5 (Año 2007)	39
<b>EDUCACIÓN PRIMARIA</b> Primer Ciclo	Porcentaje de Promovidos en 1º Grado	87.5
	Porcentaje de Promovidos en 2º Grado	88.2
	Porcentaje de Promovidos en 3º Grado	85.7
	Tasa de Promoción Anual del Ciclo	87.2
<b>EDUCACIÓN PRIMARIA</b> Segundo Ciclo	Tasa de Sobreedad Avanzada del Ciclo	21.5
	Cantidad de Alumnos Matriculados del Ciclo	107
<b>EDUCACIÓN SECUNDARIA</b> Ciclo Básico	Tasa de Pasaje de 6º a 7º	81.8
	Cantidad de Alumnos Matriculados	63
	Cantidad de Establecimientos que Ofertan el Ciclo Básico	4

## Agrupamiento 45

### Evolución de Matrícula 2004-2007 por Nivel

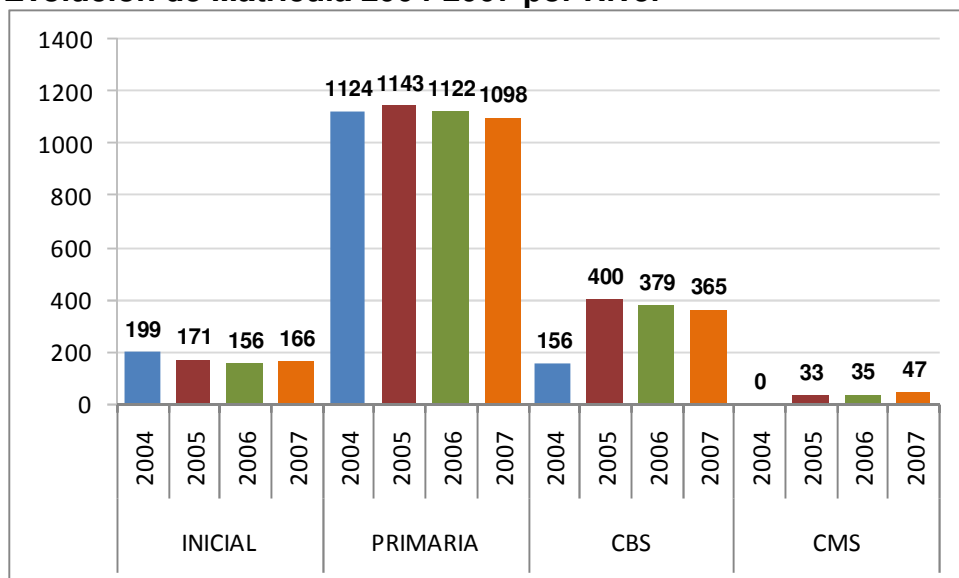

2006/2007

<b>EDUCACIÓN INICIAL</b> Sala de 5 años	Cobertura Pendiente (Alumnos de 1º Grado que no asistieron a Jardín de 5) – Año 2007	1
	Cantidad de Alumnos Matriculados en Jardín de 5 (Año 2007)	166
<b>EDUCACIÓN PRIMARIA</b> Primer Ciclo	Porcentaje de Promovidos en 1º Grado	92.8
	Porcentaje de Promovidos en 2º Grado	89.5
	Porcentaje de Promovidos en 3º Grado	91.8
	Tasa de Promoción Anual del Ciclo	91.3
<b>EDUCACIÓN PRIMARIA</b> Segundo Ciclo	Tasa de Sobreedad Avanzada del Ciclo	15.8
	Cantidad de Alumnos Matriculados del Ciclo	557
<b>EDUCACIÓN SECUNDARIA</b> Ciclo Básico	Tasa de Pasaje de 6º a 7º	88.7
	Cantidad de Alumnos Matriculados	365
	Cantidad de Establecimientos que Ofertan el Ciclo Básico	6

## Agrupamiento 46

### Evolución de Matrícula 2004-2007 por Nivel

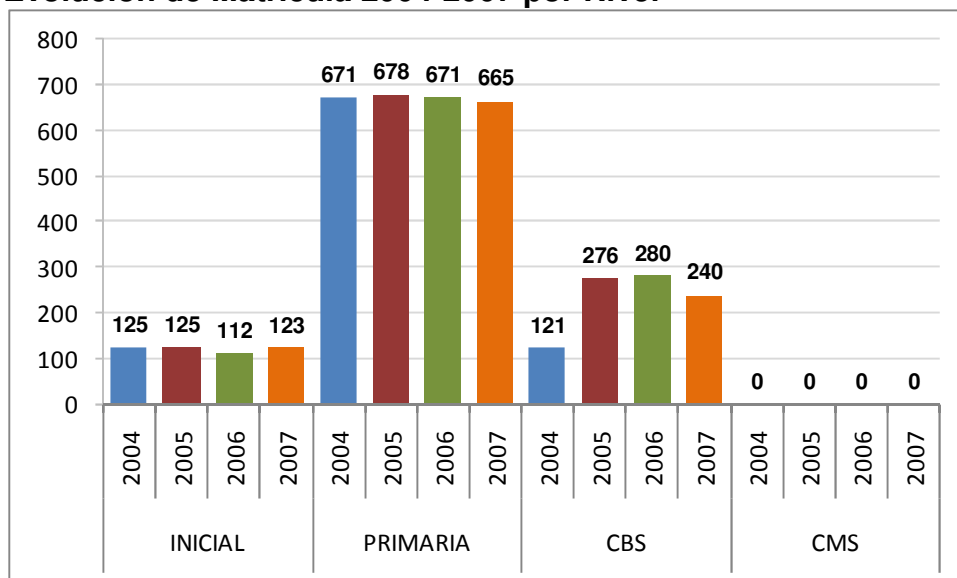

2006/2007

<b>EDUCACIÓN INICIAL</b> Sala de 5 años	Cobertura Pendiente (Alumnos de 1º Grado que no asistieron a Jardín de 5) – Año 2007	0
	Cantidad de Alumnos Matriculados en Jardín de 5 (Año 2007)	123
<b>EDUCACIÓN PRIMARIA</b> Primer Ciclo	Porcentaje de Promovidos en 1º Grado	94.9
	Porcentaje de Promovidos en 2º Grado	94.5
	Porcentaje de Promovidos en 3º Grado	99.2
	Tasa de Promoción Anual del Ciclo	96.2
<b>EDUCACIÓN PRIMARIA</b> Segundo Ciclo	Tasa de Sobreedad Avanzada del Ciclo	10.1
	Cantidad de Alumnos Matriculados del Ciclo	335
<b>EDUCACIÓN SECUNDARIA</b> Ciclo Básico	Tasa de Pasaje de 6º a 7º	85.7
	Cantidad de Alumnos Matriculados	240
	Cantidad de Establecimientos que Ofertan el Ciclo Básico	3

## Agrupamiento 47

### Evolución de Matrícula 2004-2007 por Nivel

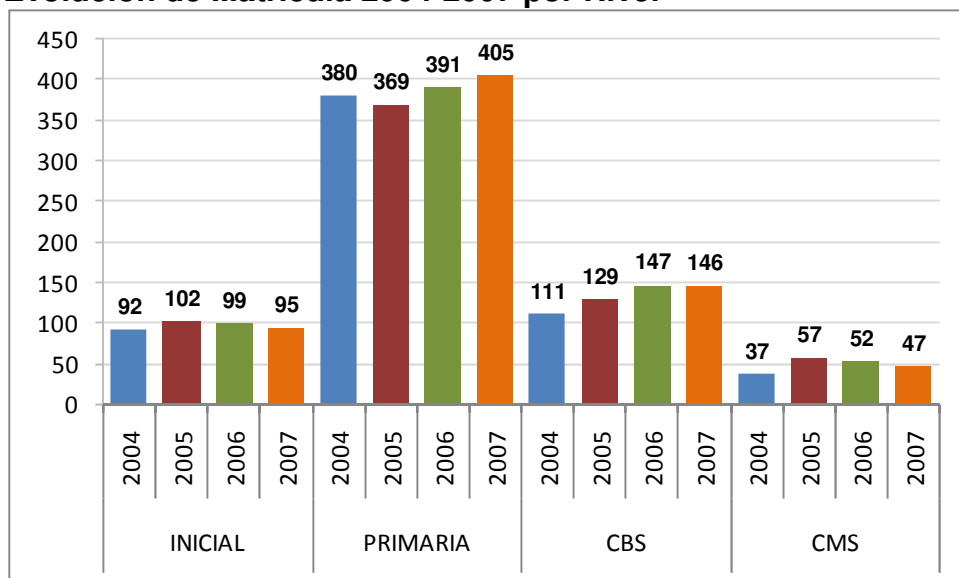

2006/2007

<b>EDUCACIÓN INICIAL</b> Sala de 5 años	Cobertura Pendiente (Alumnos de 1º Grado que no asistieron a Jardín de 5) – Año 2007	0
	Cantidad de Alumnos Matriculados en Jardín de 5 (Año 2007)	74
<b>EDUCACIÓN PRIMARIA</b> Primer Ciclo	Porcentaje de Promovidos en 1º Grado	87.1
	Porcentaje de Promovidos en 2º Grado	104.8
	Porcentaje de Promovidos en 3º Grado	100
	Tasa de Promoción Anual del Ciclo	97.4
<b>EDUCACIÓN PRIMARIA</b> Segundo Ciclo	Tasa de Sobreedad Avanzada del Ciclo	8.8
	Cantidad de Alumnos Matriculados del Ciclo	205
<b>EDUCACIÓN SECUNDARIA</b> Ciclo Básico	Tasa de Pasaje de 6º a 7º	60.0
	Cantidad de Alumnos Matriculados	146
	Cantidad de Establecimientos que Ofertan el Ciclo Básico	2

## Agrupamiento 48

### Evolución de Matrícula 2004-2007 por Nivel

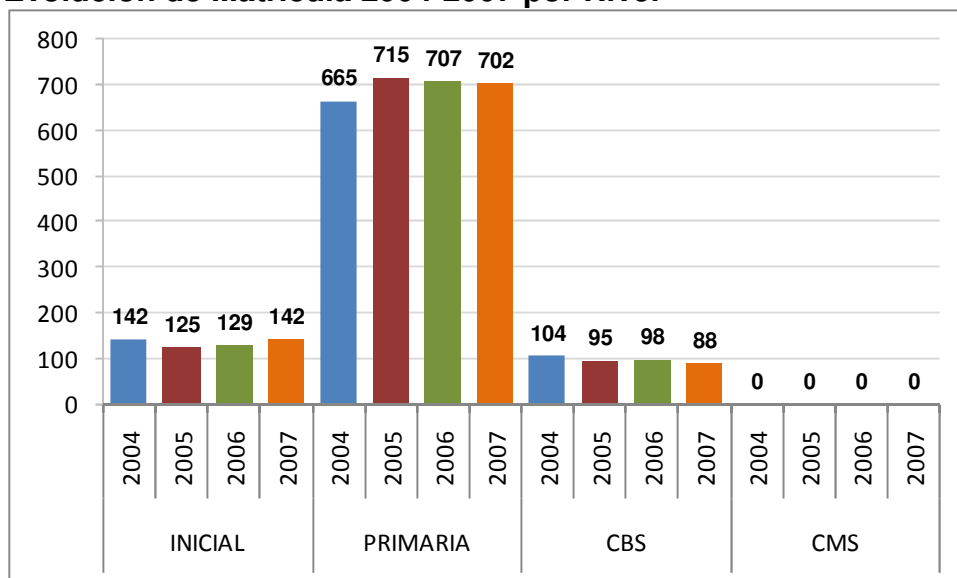

2006/2007

<b>EDUCACIÓN INICIAL</b> Sala de 5 años	Cobertura Pendiente (Alumnos de 1º Grado que no asistieron a Jardín de 5) – Año 2007	0
	Cantidad de Alumnos Matriculados en Jardín de 5 (Año 2007)	142
<b>EDUCACIÓN PRIMARIA</b> Primer Ciclo	Porcentaje de Promovidos en 1º Grado	100.9
	Porcentaje de Promovidos en 2º Grado	98.5
	Porcentaje de Promovidos en 3º Grado	87.4
	Tasa de Promoción Anual del Ciclo	95.5
<b>EDUCACIÓN PRIMARIA</b> Segundo Ciclo	Tasa de Sobreedad Avanzada del Ciclo	13.5
	Cantidad de Alumnos Matriculados del Ciclo	334
<b>EDUCACIÓN SECUNDARIA</b> Ciclo Básico	Tasa de Pasaje de 6º a 7º	31.8
	Cantidad de Alumnos Matriculados	88
	Cantidad de Establecimientos que Ofertan el Ciclo Básico	2



## Agrupamiento 49

### Evolución de Matrícula 2004-2007 por Nivel

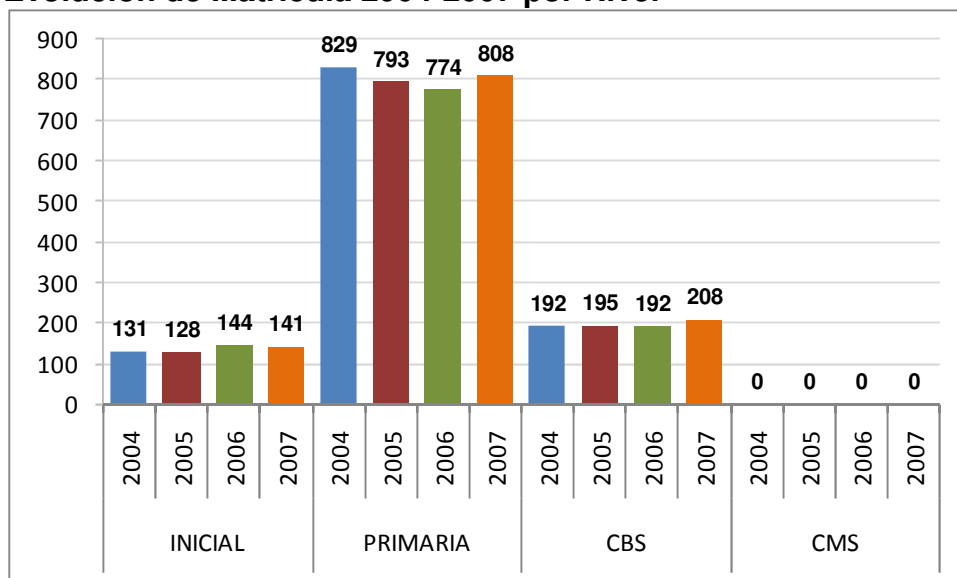

2006/2007

<b>EDUCACIÓN INICIAL</b> Sala de 5 años	Cobertura Pendiente (Alumnos de 1º Grado que no asistieron a Jardín de 5) – Año 2007	2
	Cantidad de Alumnos Matriculados en Jardín de 5 (Año 2007)	141
<b>EDUCACIÓN PRIMARIA</b> Primer Ciclo	Porcentaje de Promovidos en 1º Grado	89.0
	Porcentaje de Promovidos en 2º Grado	96.9
	Porcentaje de Promovidos en 3º Grado	94.3
	Tasa de Promoción Anual del Ciclo	93.2
<b>EDUCACIÓN PRIMARIA</b> Segundo Ciclo	Tasa de Sobreedad Avanzada del Ciclo	14.7
	Cantidad de Alumnos Matriculados del Ciclo	387
<b>EDUCACIÓN SECUNDARIA</b> Ciclo Básico	Tasa de Pasaje de 6º a 7º	65.4
	Cantidad de Alumnos Matriculados	208
	Cantidad de Establecimientos que Ofertan el Ciclo Básico	3

## Agrupamiento 50

### Evolución de Matrícula 2004-2007 por Nivel

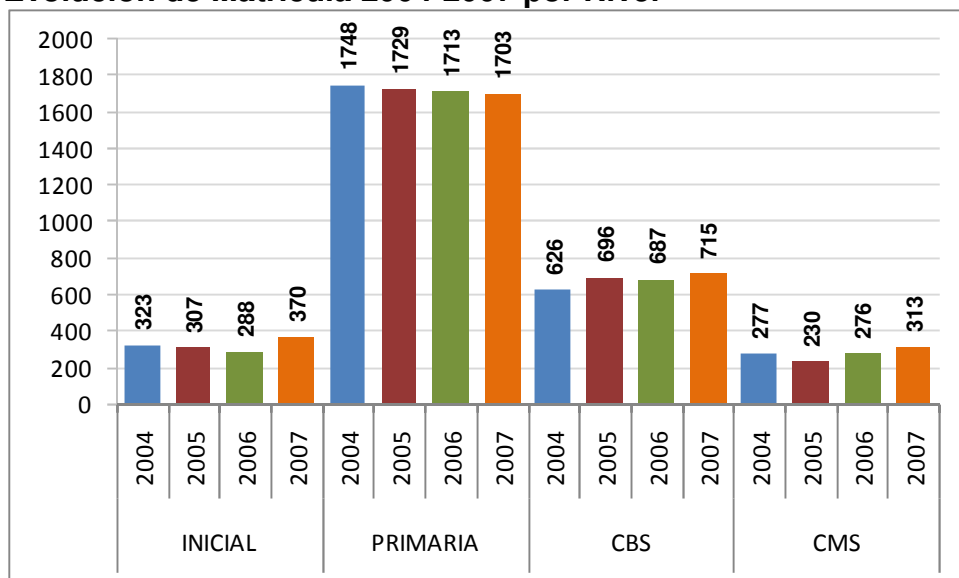

2006/2007

<b>EDUCACIÓN INICIAL</b> Sala de 5 años	Cobertura Pendiente (Alumnos de 1º Grado que no asistieron a Jardín de 5) – Año 2007	1
	Cantidad de Alumnos Matriculados en Jardín de 5 (Año 2007)	346
<b>EDUCACIÓN PRIMARIA</b> Primer Ciclo	Porcentaje de Promovidos en 1º Grado	88.8
	Porcentaje de Promovidos en 2º Grado	91.2
	Porcentaje de Promovidos en 3º Grado	92.3
	Tasa de Promoción Anual del Ciclo	90.8
<b>EDUCACIÓN PRIMARIA</b> Segundo Ciclo	Tasa de Sobreedad Avanzada del Ciclo	12.7
	Cantidad de Alumnos Matriculados del Ciclo	858
<b>EDUCACIÓN SECUNDARIA</b> Ciclo Básico	Tasa de Pasaje de 6º a 7º	103.3
	Cantidad de Alumnos Matriculados	715
	Cantidad de Establecimientos que Ofertan el Ciclo Básico	7

## Agrupamiento 51

### Evolución de Matrícula 2004-2007 por Nivel

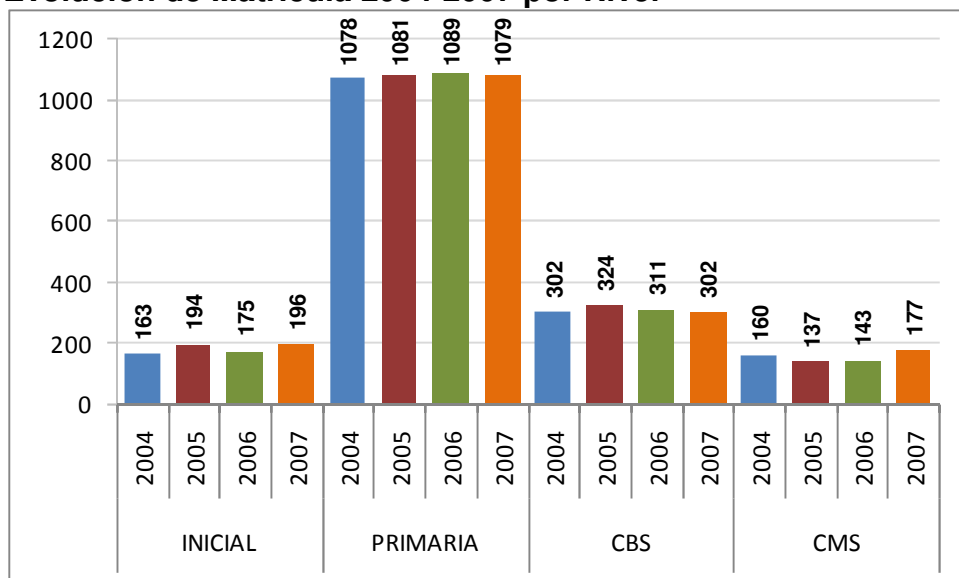

2006/2007

<b>EDUCACIÓN INICIAL</b> Sala de 5 años	Cobertura Pendiente (Alumnos de 1º Grado que no asistieron a Jardín de 5) – Año 2007	0
	Cantidad de Alumnos Matriculados en Jardín de 5 (Año 2007)	196
<b>EDUCACIÓN PRIMARIA</b> Primer Ciclo	Porcentaje de Promovidos en 1º Grado	90.2
	Porcentaje de Promovidos en 2º Grado	86.4
	Porcentaje de Promovidos en 3º Grado	91.7
	Tasa de Promoción Anual del Ciclo	89.5
<b>EDUCACIÓN PRIMARIA</b> Segundo Ciclo	Tasa de Sobreedad Avanzada del Ciclo	12.3
	Cantidad de Alumnos Matriculados del Ciclo	535
<b>EDUCACIÓN SECUNDARIA</b> Ciclo Básico	Tasa de Pasaje de 6º a 7º	73.8
	Cantidad de Alumnos Matriculados	302
	Cantidad de Establecimientos que Ofertan el Ciclo Básico	3

## Agrupamiento 52

### Evolución de Matrícula 2004-2007 por Nivel

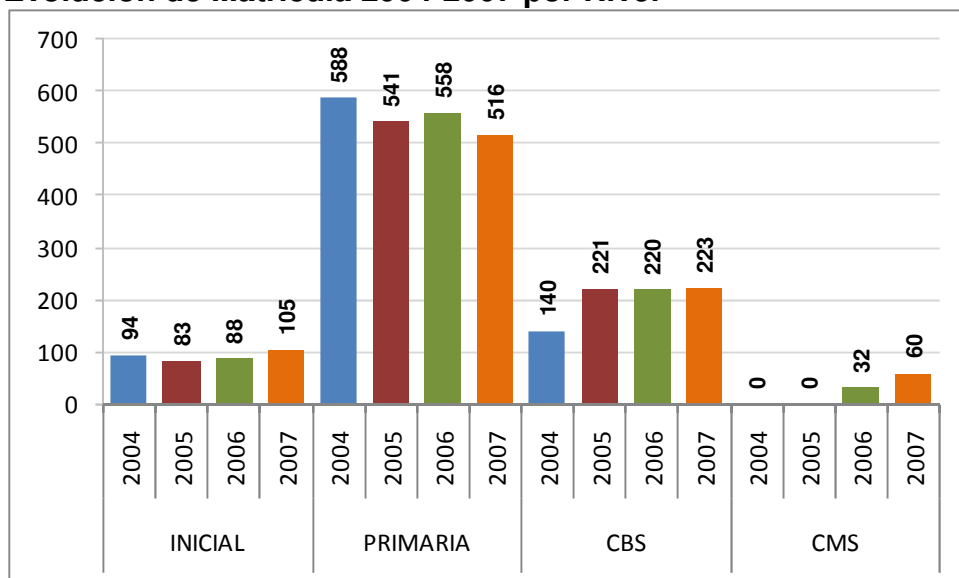

2006/2007

<b>EDUCACIÓN INICIAL</b> Sala de 5 años	Cobertura Pendiente (Alumnos de 1º Grado que no asistieron a Jardín de 5) – Año 2007	0
	Cantidad de Alumnos Matriculados en Jardín de 5 (Año 2007)	85
<b>EDUCACIÓN PRIMARIA</b> Primer Ciclo	Porcentaje de Promovidos en 1º Grado	95.2
	Porcentaje de Promovidos en 2º Grado	90.2
	Porcentaje de Promovidos en 3º Grado	88.9
	Tasa de Promoción Anual del Ciclo	91.6
<b>EDUCACIÓN PRIMARIA</b> Segundo Ciclo	Tasa de Sobreedad Avanzada del Ciclo	24.7
	Cantidad de Alumnos Matriculados del Ciclo	263
<b>EDUCACIÓN SECUNDARIA</b> Ciclo Básico	Tasa de Pasaje de 6º a 7º	102.6
	Cantidad de Alumnos Matriculados	223
	Cantidad de Establecimientos que Ofertan el Ciclo Básico	4

## Agrupamiento 53

### Evolución de Matrícula 2004-2007 por Nivel

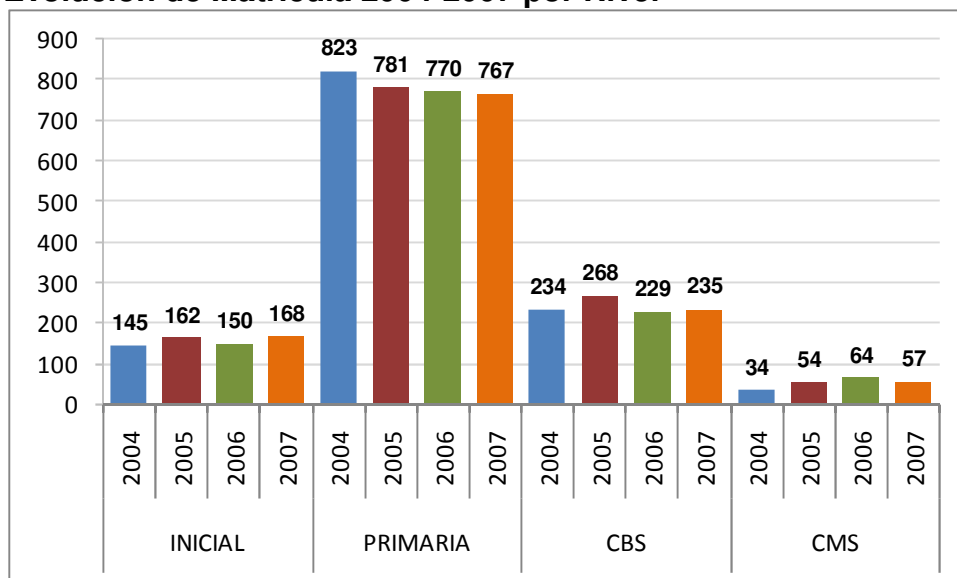

2006/2007

<b>EDUCACIÓN INICIAL</b> Sala de 5 años	Cobertura Pendiente (Alumnos de 1º Grado que no asistieron a Jardín de 5) – Año 2007	0
	Cantidad de Alumnos Matriculados en Jardín de 5 (Año 2007)	147
<b>EDUCACIÓN PRIMARIA</b> Primer Ciclo	Porcentaje de Promovidos en 1º Grado	74.7
	Porcentaje de Promovidos en 2º Grado	90.2
	Porcentaje de Promovidos en 3º Grado	94.5
	Tasa de Promoción Anual del Ciclo	85.9
<b>EDUCACIÓN PRIMARIA</b> Segundo Ciclo	Tasa de Sobreedad Avanzada del Ciclo	13.5
	Cantidad de Alumnos Matriculados del Ciclo	362
<b>EDUCACIÓN SECUNDARIA</b> Ciclo Básico	Tasa de Pasaje de 6º a 7º	81.9
	Cantidad de Alumnos Matriculados	235
	Cantidad de Establecimientos que Ofertan el Ciclo Básico	4

## Agrupamiento 54

### Evolución de Matrícula 2004-2007 por Nivel

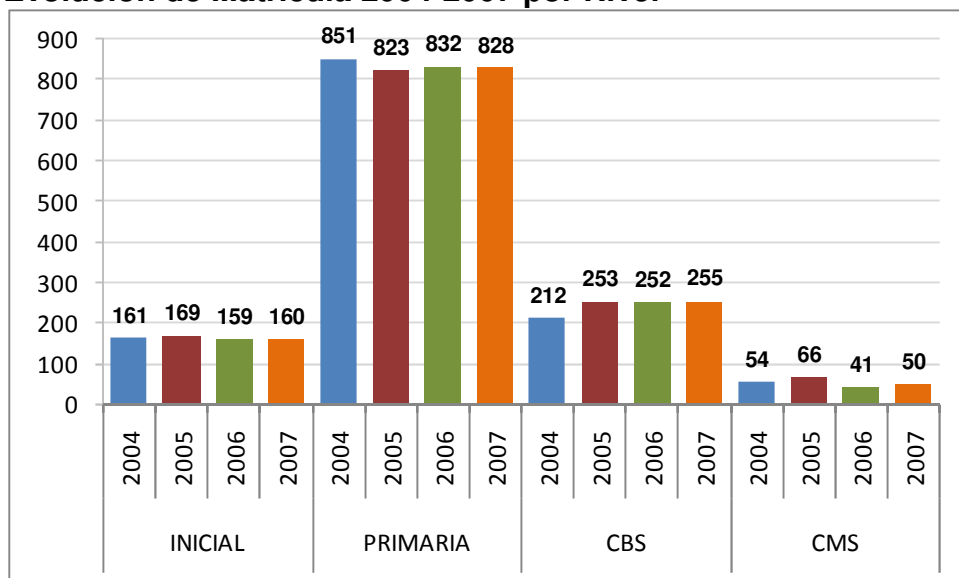

2006/2007

<b>EDUCACIÓN INICIAL</b> Sala de 5 años	Cobertura Pendiente (Alumnos de 1º Grado que no asistieron a Jardín de 5) – Año 2007	2
	Cantidad de Alumnos Matriculados en Jardín de 5 (Año 2007)	160
<b>EDUCACIÓN PRIMARIA</b> Primer Ciclo	Porcentaje de Promovidos en 1º Grado	82.6
	Porcentaje de Promovidos en 2º Grado	89.1
	Porcentaje de Promovidos en 3º Grado	84.8
	Tasa de Promoción Anual del Ciclo	85.5
<b>EDUCACIÓN PRIMARIA</b> Segundo Ciclo	Tasa de Sobreedad Avanzada del Ciclo	19.9
	Cantidad de Alumnos Matriculados del Ciclo	382
<b>EDUCACIÓN SECUNDARIA</b> Ciclo Básico	Tasa de Pasaje de 6º a 7º	94.6
	Cantidad de Alumnos Matriculados	255
	Cantidad de Establecimientos que Ofertan el Ciclo Básico	4

## Agrupamiento 55

### Evolución de Matrícula 2004-2007 por Nivel

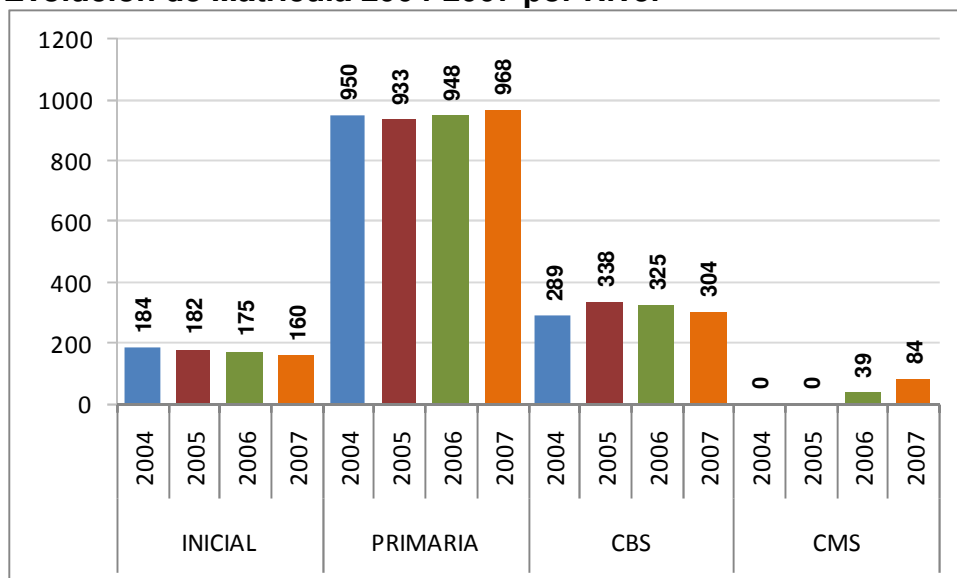

2006/2007

<b>EDUCACIÓN INICIAL</b> Sala de 5 años	Cobertura Pendiente (Alumnos de 1º Grado que no asistieron a Jardín de 5) – Año 2007	1
	Cantidad de Alumnos Matriculados en Jardín de 5 (Año 2007)	160
<b>EDUCACIÓN PRIMARIA</b> Primer Ciclo	Porcentaje de Promovidos en 1º Grado	84.1
	Porcentaje de Promovidos en 2º Grado	88.4
	Porcentaje de Promovidos en 3º Grado	86.5
	Tasa de Promoción Anual del Ciclo	86.2
<b>EDUCACIÓN PRIMARIA</b> Segundo Ciclo	Tasa de Sobreedad Avanzada del Ciclo	17.0
	Cantidad de Alumnos Matriculados del Ciclo	442
<b>EDUCACIÓN SECUNDARIA</b> Ciclo Básico	Tasa de Pasaje de 6º a 7º	87.8
	Cantidad de Alumnos Matriculados	304
	Cantidad de Establecimientos que Ofertan el Ciclo Básico	6

## Agrupamiento 56

### Evolución de Matrícula 2004-2007 por Nivel

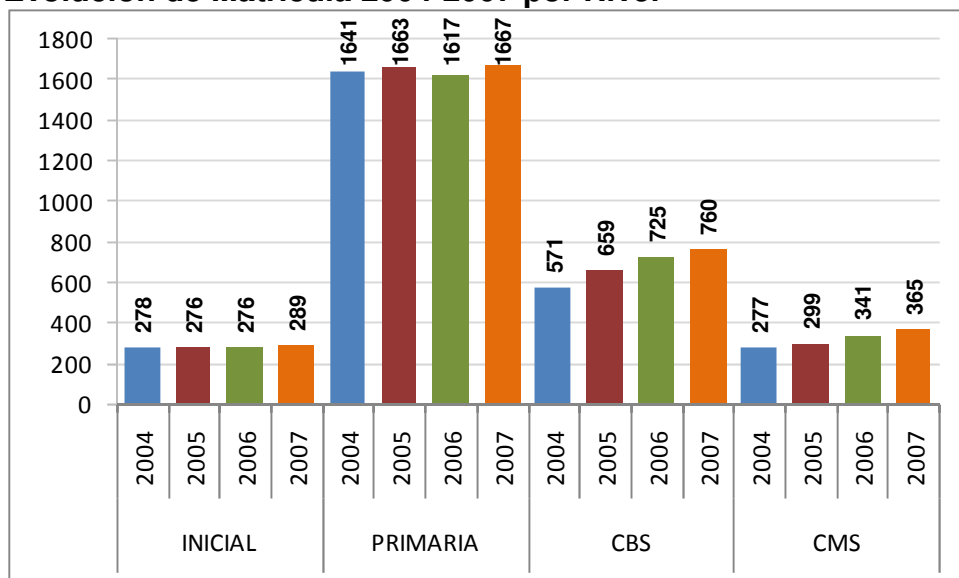

2006/2007

<b>EDUCACIÓN INICIAL</b> Sala de 5 años	Cobertura Pendiente (Alumnos de 1º Grado que no asistieron a Jardín de 5) – Año 2007	0
	Cantidad de Alumnos Matriculados en Jardín de 5 (Año 2007)	289
<b>EDUCACIÓN PRIMARIA</b> Primer Ciclo	Porcentaje de Promovidos en 1º Grado	93.9
	Porcentaje de Promovidos en 2º Grado	90.4
	Porcentaje de Promovidos en 3º Grado	91.6
	Tasa de Promoción Anual del Ciclo	91.9
<b>EDUCACIÓN PRIMARIA</b> Segundo Ciclo	Tasa de Sobreedad Avanzada del Ciclo	16.5
	Cantidad de Alumnos Matriculados del Ciclo	831
<b>EDUCACIÓN SECUNDARIA</b> Ciclo Básico	Tasa de Pasaje de 6º a 7º	104.6
	Cantidad de Alumnos Matriculados	760
	Cantidad de Establecimientos que Ofertan el Ciclo Básico	7



## Agrupamiento 57

### Evolución de Matrícula 2004-2007 por Nivel

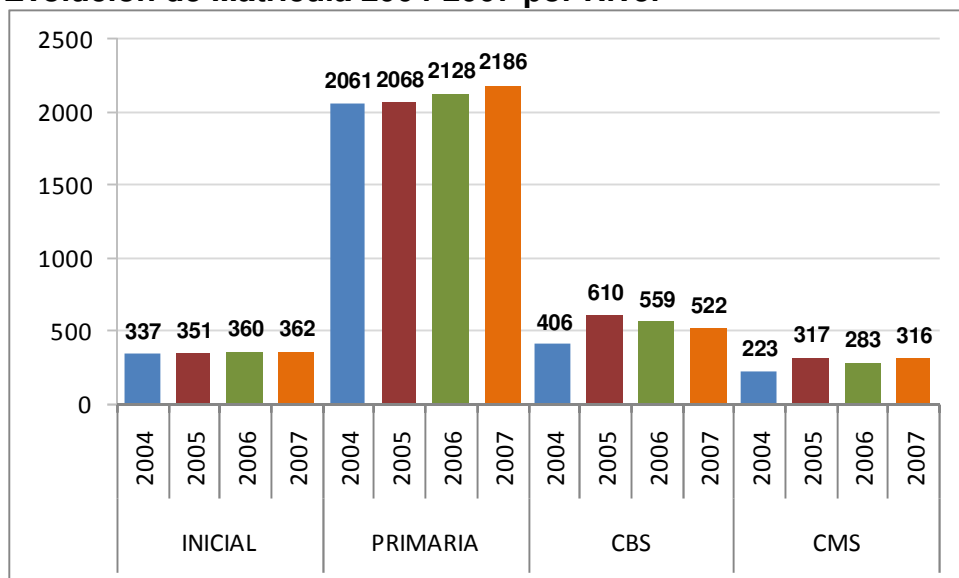

2006/2007

<b>EDUCACIÓN INICIAL</b> Sala de 5 años	Cobertura Pendiente (Alumnos de 1º Grado que no asistieron a Jardín de 5) – Año 2007	1
	Cantidad de Alumnos Matriculados en Jardín de 5 (Año 2007)	338
<b>EDUCACIÓN PRIMARIA</b> Primer Ciclo	Porcentaje de Promovidos en 1º Grado	83.7
	Porcentaje de Promovidos en 2º Grado	93.0
	Porcentaje de Promovidos en 3º Grado	92.7
	Tasa de Promoción Anual del Ciclo	89.6
<b>EDUCACIÓN PRIMARIA</b> Segundo Ciclo	Tasa de Sobreedad Avanzada del Ciclo	11.7
	Cantidad de Alumnos Matriculados del Ciclo	1011
<b>EDUCACIÓN SECUNDARIA</b> Ciclo Básico	Tasa de Pasaje de 6º a 7º	68.4
	Cantidad de Alumnos Matriculados	522
	Cantidad de Establecimientos que Ofertan el Ciclo Básico	4

## Agrupamiento 58

### Evolución de Matrícula 2004-2007 por Nivel

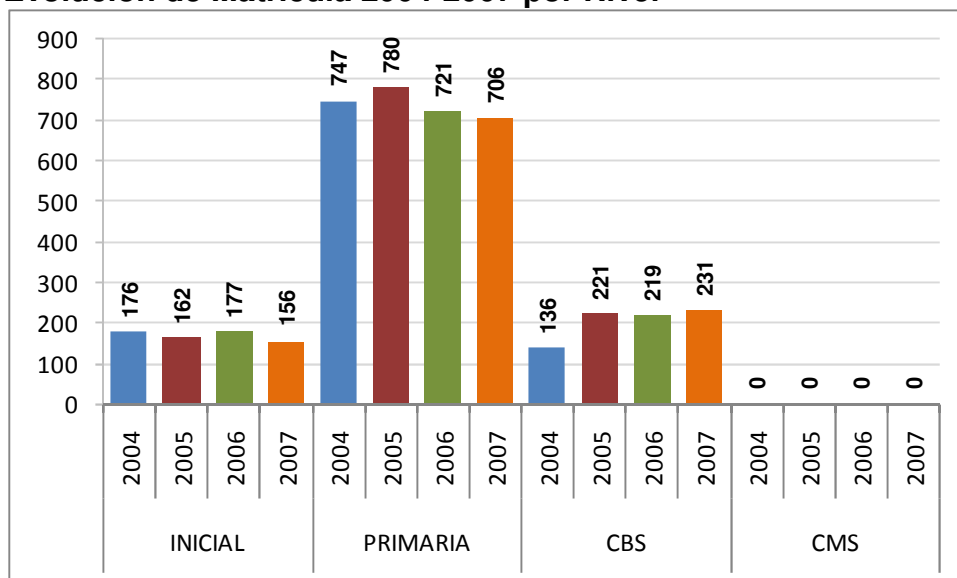

2006/2007

<b>EDUCACIÓN INICIAL</b> Sala de 5 años	Cobertura Pendiente (Alumnos de 1º Grado que no asistieron a Jardín de 5) – Año 2007	2
	Cantidad de Alumnos Matriculados en Jardín de 5 (Año 2007)	132
<b>EDUCACIÓN PRIMARIA</b> Primer Ciclo	Porcentaje de Promovidos en 1º Grado	86.7
	Porcentaje de Promovidos en 2º Grado	91.2
	Porcentaje de Promovidos en 3º Grado	83.6
	Tasa de Promoción Anual del Ciclo	87.3
<b>EDUCACIÓN PRIMARIA</b> Segundo Ciclo	Tasa de Sobreedad Avanzada del Ciclo	13.5
	Cantidad de Alumnos Matriculados del Ciclo	333
<b>EDUCACIÓN SECUNDARIA</b> Ciclo Básico	Tasa de Pasaje de 6º a 7º	70.1
	Cantidad de Alumnos Matriculados	231
	Cantidad de Establecimientos que Ofertan el Ciclo Básico	4

## Agrupamiento 59

### Evolución de Matrícula 2004-2007 por Nivel

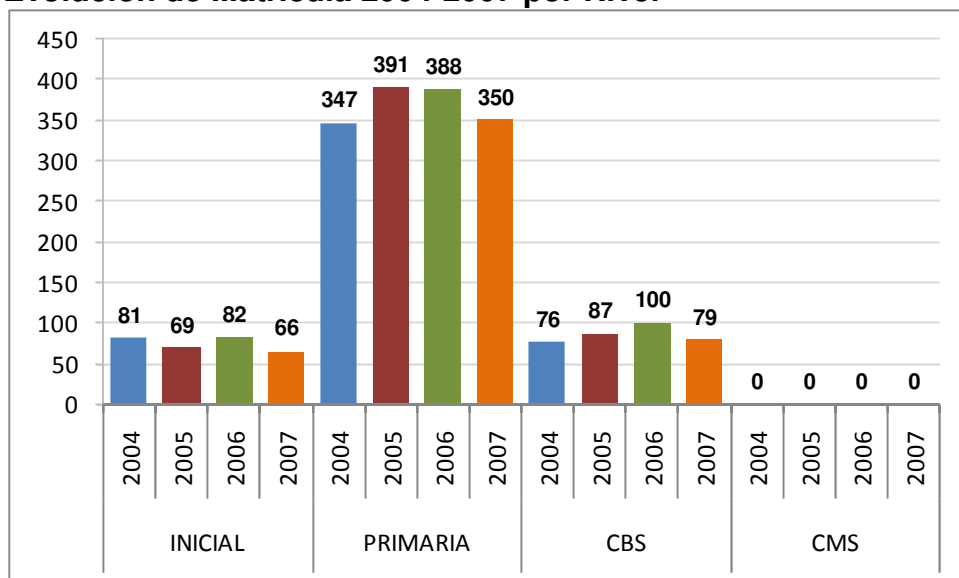

2006/2007

<b>EDUCACIÓN INICIAL</b> Sala de 5 años	Cobertura Pendiente (Alumnos de 1º Grado que no asistieron a Jardín de 5) – Año 2007	0
	Cantidad de Alumnos Matriculados en Jardín de 5 (Año 2007)	66
<b>EDUCACIÓN PRIMARIA</b> Primer Ciclo	Porcentaje de Promovidos en 1º Grado	84.4
	Porcentaje de Promovidos en 2º Grado	88.3
	Porcentaje de Promovidos en 3º Grado	101.8
	Tasa de Promoción Anual del Ciclo	91.1
<b>EDUCACIÓN PRIMARIA</b> Segundo Ciclo	Tasa de Sobreedad Avanzada del Ciclo	11.0
	Cantidad de Alumnos Matriculados del Ciclo	182
<b>EDUCACIÓN SECUNDARIA</b> Ciclo Básico	Tasa de Pasaje de 6º a 7º	40.6
	Cantidad de Alumnos Matriculados	79
	Cantidad de Establecimientos que Ofertan el Ciclo Básico	2

## Agrupamiento 60

### Evolución de Matrícula 2004-2007 por Nivel

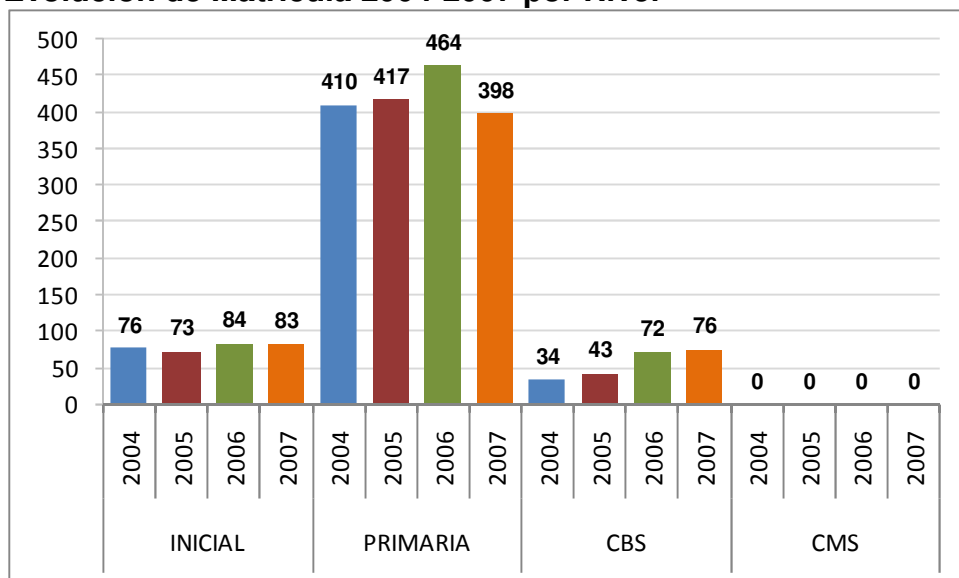

2006/2007

<b>EDUCACIÓN INICIAL</b> Sala de 5 años	Cobertura Pendiente (Alumnos de 1º Grado que no asistieron a Jardín de 5) – Año 2007	3
	Cantidad de Alumnos Matriculados en Jardín de 5 (Año 2007)	83
<b>EDUCACIÓN PRIMARIA</b> Primer Ciclo	Porcentaje de Promovidos en 1º Grado	80.8
	Porcentaje de Promovidos en 2º Grado	105.8
	Porcentaje de Promovidos en 3º Grado	85.5
	Tasa de Promoción Anual del Ciclo	91.3
<b>EDUCACIÓN PRIMARIA</b> Segundo Ciclo	Tasa de Sobreedad Avanzada del Ciclo	20.1
	Cantidad de Alumnos Matriculados del Ciclo	194
<b>EDUCACIÓN SECUNDARIA</b> Ciclo Básico	Tasa de Pasaje de 6º a 7º	44.9
	Cantidad de Alumnos Matriculados	76
	Cantidad de Establecimientos que Ofertan el Ciclo Básico	2

## Agrupamiento 61

### Evolución de Matrícula 2004-2007 por Nivel

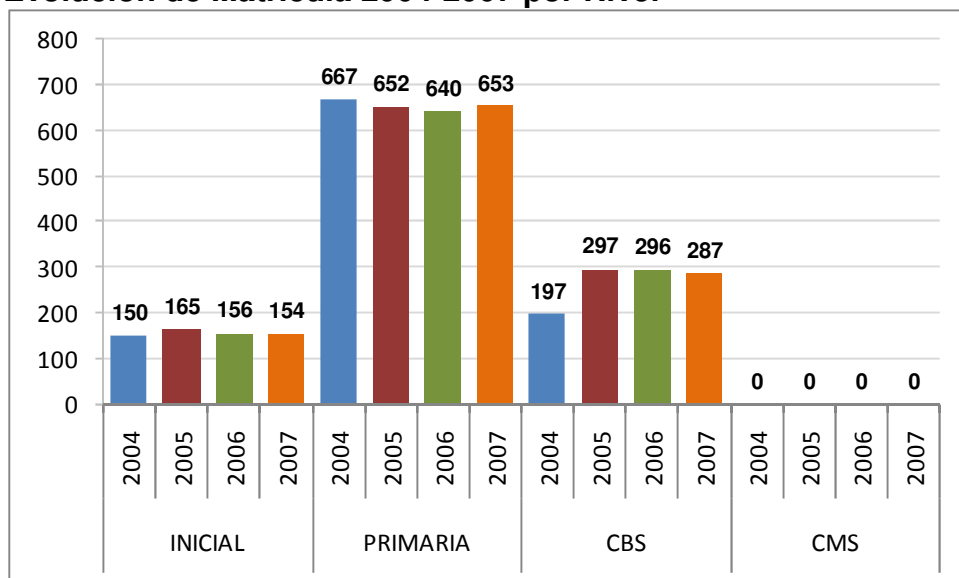

2006/2007

<b>EDUCACIÓN INICIAL</b> Sala de 5 años	Cobertura Pendiente (Alumnos de 1º Grado que no asistieron a Jardín de 5) – Año 2007	0
	Cantidad de Alumnos Matriculados en Jardín de 5 (Año 2007)	154
<b>EDUCACIÓN PRIMARIA</b> Primer Ciclo	Porcentaje de Promovidos en 1º Grado	94.4
	Porcentaje de Promovidos en 2º Grado	84.4
	Porcentaje de Promovidos en 3º Grado	89.8
	Tasa de Promoción Anual del Ciclo	89.5
<b>EDUCACIÓN PRIMARIA</b> Segundo Ciclo	Tasa de Sobreedad Avanzada del Ciclo	14.4
	Cantidad de Alumnos Matriculados del Ciclo	313
<b>EDUCACIÓN SECUNDARIA</b> Ciclo Básico	Tasa de Pasaje de 6º a 7º	107.3
	Cantidad de Alumnos Matriculados	287
	Cantidad de Establecimientos que Ofertan el Ciclo Básico	4

## Agrupamiento 62

### Evolución de Matrícula 2004-2007 por Nivel

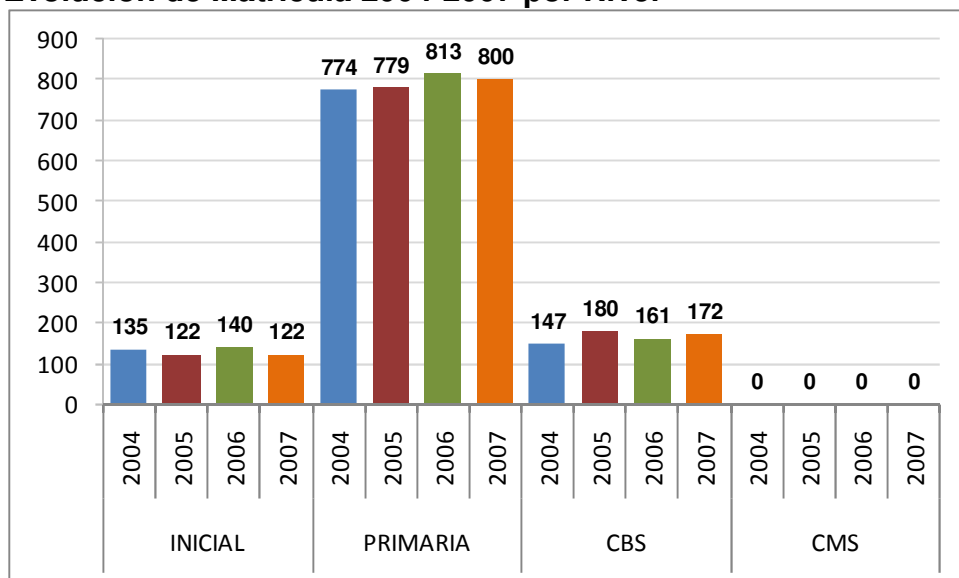

2006/2007

<b>EDUCACIÓN INICIAL</b> Sala de 5 años	Cobertura Pendiente (Alumnos de 1º Grado que no asistieron a Jardín de 5) – Año 2007	0
	Cantidad de Alumnos Matriculados en Jardín de 5 (Año 2007)	122
<b>EDUCACIÓN PRIMARIA</b> Primer Ciclo	Porcentaje de Promovidos en 1º Grado	76.0
	Porcentaje de Promovidos en 2º Grado	87.0
	Porcentaje de Promovidos en 3º Grado	83.6
	Tasa de Promoción Anual del Ciclo	82.0
<b>EDUCACIÓN PRIMARIA</b> Segundo Ciclo	Tasa de Sobreedad Avanzada del Ciclo	16.2
	Cantidad de Alumnos Matriculados del Ciclo	390
<b>EDUCACIÓN SECUNDARIA</b> Ciclo Básico	Tasa de Pasaje de 6º a 7º	63.5
	Cantidad de Alumnos Matriculados	172
	Cantidad de Establecimientos que Ofertan el Ciclo Básico	3

## Agrupamiento 63

### Evolución de Matrícula 2004-2007 por Nivel

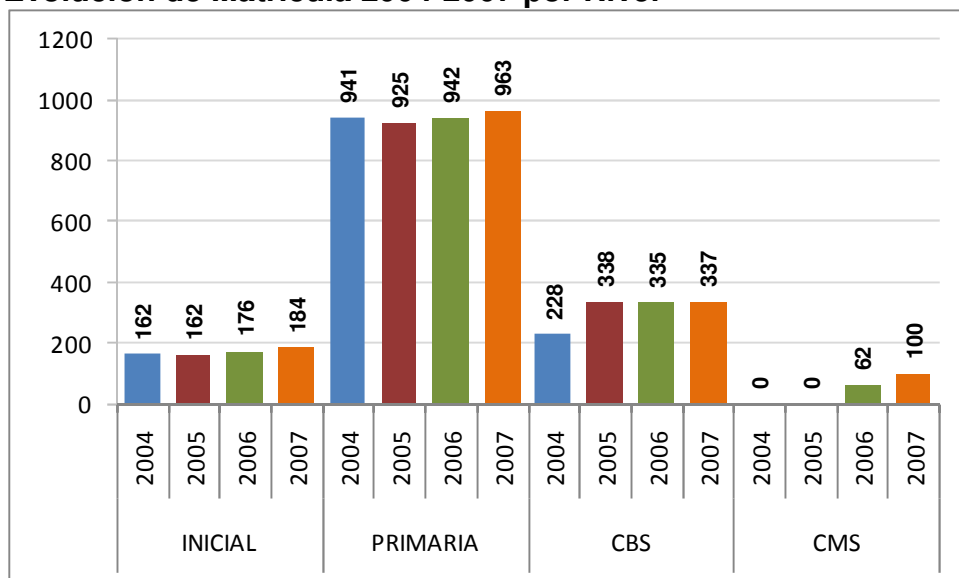

2006/2007

<b>EDUCACIÓN INICIAL</b> Sala de 5 años	Cobertura Pendiente (Alumnos de 1º Grado que no asistieron a Jardín de 5) – Año 2007	0
	Cantidad de Alumnos Matriculados en Jardín de 5 (Año 2007)	184
<b>EDUCACIÓN PRIMARIA</b> Primer Ciclo	Porcentaje de Promovidos en 1º Grado	96.0
	Porcentaje de Promovidos en 2º Grado	97.9
	Porcentaje de Promovidos en 3º Grado	100.6
	Tasa de Promoción Anual del Ciclo	98.1
<b>EDUCACIÓN PRIMARIA</b> Segundo Ciclo	Tasa de Sobreedad Avanzada del Ciclo	15.7
	Cantidad de Alumnos Matriculados del Ciclo	459
<b>EDUCACIÓN SECUNDARIA</b> Ciclo Básico	Tasa de Pasaje de 6º a 7º	75.5
	Cantidad de Alumnos Matriculados	337
	Cantidad de Establecimientos que Ofertan el Ciclo Básico	5

## Agrupamiento 64

### Evolución de Matrícula 2004-2007 por Nivel

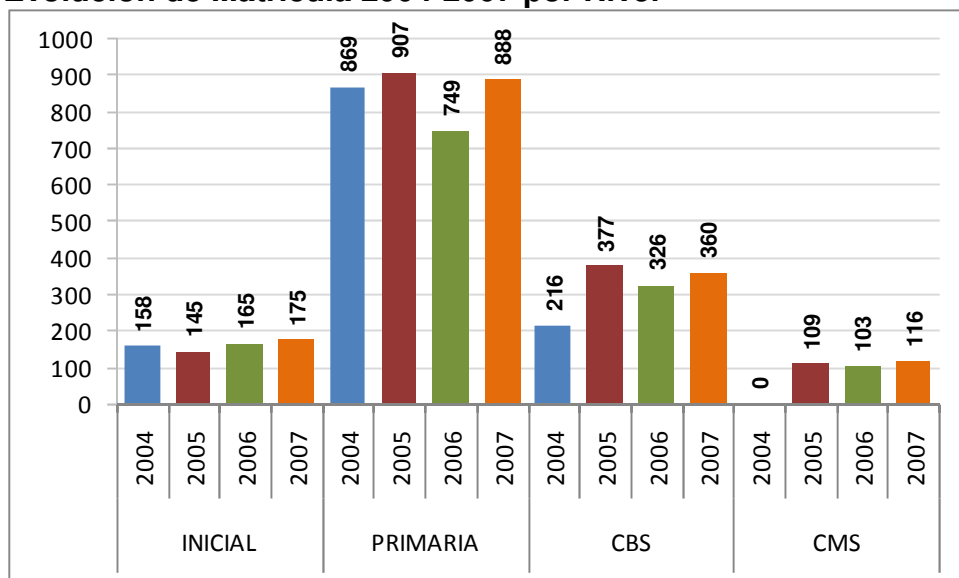

2006/2007

<b>EDUCACIÓN INICIAL</b> Sala de 5 años	Cobertura Pendiente (Alumnos de 1º Grado que no asistieron a Jardín de 5) – Año 2007	8
	Cantidad de Alumnos Matriculados en Jardín de 5 (Año 2007)	175
<b>EDUCACIÓN PRIMARIA</b> Primer Ciclo	Porcentaje de Promovidos en 1º Grado	81.8
	Porcentaje de Promovidos en 2º Grado	87.3
	Porcentaje de Promovidos en 3º Grado	77.5
	Tasa de Promoción Anual del Ciclo	82.5
<b>EDUCACIÓN PRIMARIA</b> Segundo Ciclo	Tasa de Sobreedad Avanzada del Ciclo	22.5
	Cantidad de Alumnos Matriculados del Ciclo	373
<b>EDUCACIÓN SECUNDARIA</b> Ciclo Básico	Tasa de Pasaje de 6º a 7º	90.3
	Cantidad de Alumnos Matriculados	360
	Cantidad de Establecimientos que Ofertan el Ciclo Básico	6



## Agrupamiento 65

### Evolución de Matrícula 2004-2007 por Nivel

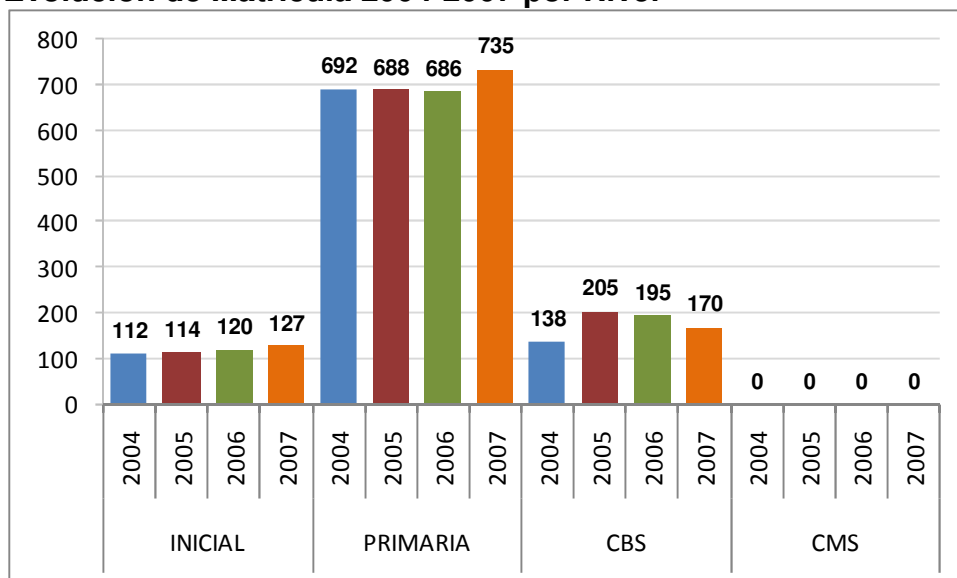

2006/2007

<b>EDUCACIÓN INICIAL</b> Sala de 5 años	Cobertura Pendiente (Alumnos de 1º Grado que no asistieron a Jardín de 5) – Año 2007	1
	Cantidad de Alumnos Matriculados en Jardín de 5 (Año 2007)	127
<b>EDUCACIÓN PRIMARIA</b> Primer Ciclo	Porcentaje de Promovidos en 1º Grado	90.8
	Porcentaje de Promovidos en 2º Grado	93.2
	Porcentaje de Promovidos en 3º Grado	93.4
	Tasa de Promoción Anual del Ciclo	92.4
<b>EDUCACIÓN PRIMARIA</b> Segundo Ciclo	Tasa de Sobreedad Avanzada del Ciclo	12.5
	Cantidad de Alumnos Matriculados del Ciclo	353
<b>EDUCACIÓN SECUNDARIA</b> Ciclo Básico	Tasa de Pasaje de 6º a 7º	94.4
	Cantidad de Alumnos Matriculados	170
	Cantidad de Establecimientos que Ofertan el Ciclo Básico	2

## Agrupamiento 66

### Evolución de Matrícula 2004-2007 por Nivel

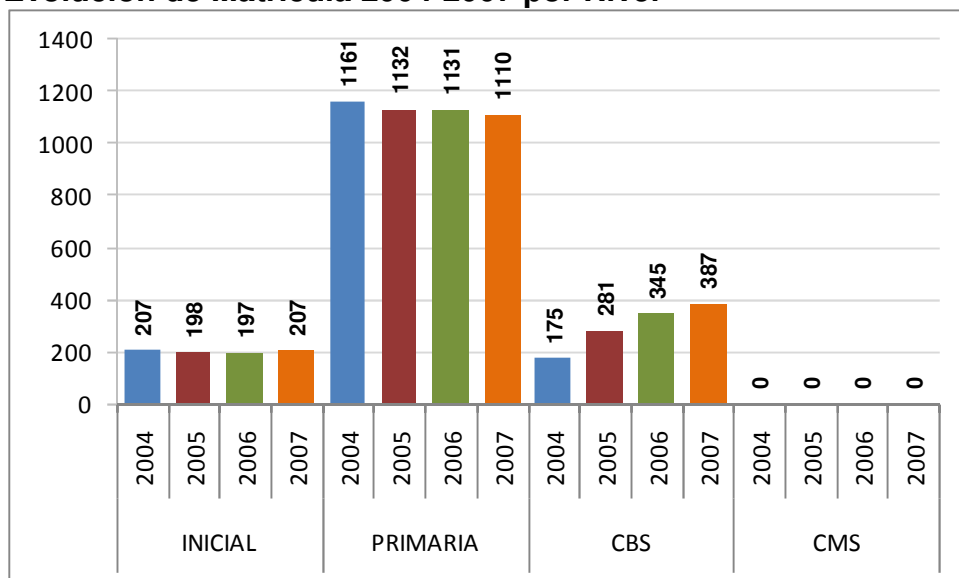

2006/2007

<b>EDUCACIÓN INICIAL</b> Sala de 5 años	Cobertura Pendiente (Alumnos de 1º Grado que no asistieron a Jardín de 5) – Año 2007	0
	Cantidad de Alumnos Matriculados en Jardín de 5 (Año 2007)	207
<b>EDUCACIÓN PRIMARIA</b> Primer Ciclo	Porcentaje de Promovidos en 1º Grado	91.2
	Porcentaje de Promovidos en 2º Grado	88.8
	Porcentaje de Promovidos en 3º Grado	93.3
	Tasa de Promoción Anual del Ciclo	91.1
<b>EDUCACIÓN PRIMARIA</b> Segundo Ciclo	Tasa de Sobreedad Avanzada del Ciclo	22.4
	Cantidad de Alumnos Matriculados del Ciclo	549
<b>EDUCACIÓN SECUNDARIA</b> Ciclo Básico	Tasa de Pasaje de 6º a 7º	98.2
	Cantidad de Alumnos Matriculados	387
	Cantidad de Establecimientos que Ofertan el Ciclo Básico	7

## Agrupamiento 67

### Evolución de Matrícula 2004-2007 por Nivel

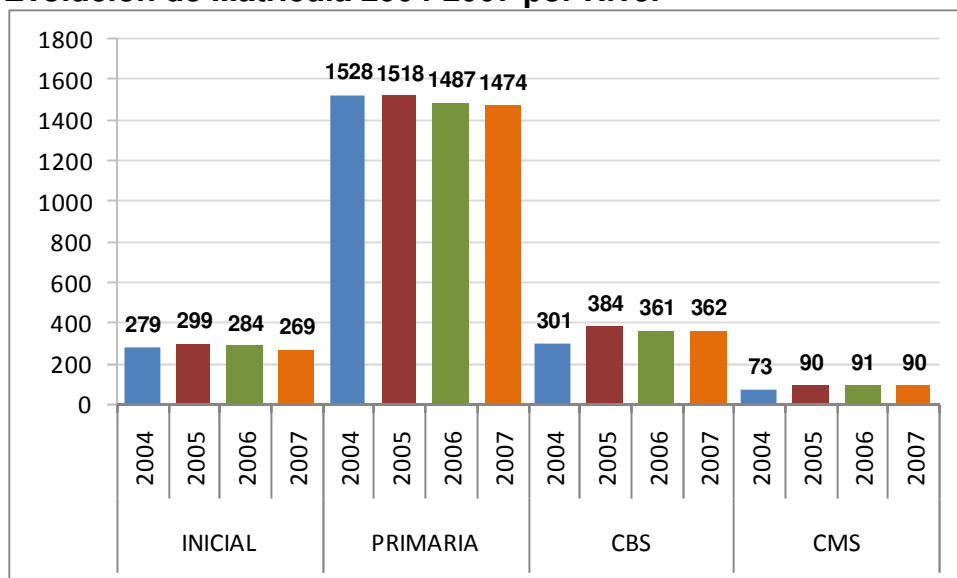

2006/2007

<b>EDUCACIÓN INICIAL</b> Sala de 5 años	Cobertura Pendiente (Alumnos de 1º Grado que no asistieron a Jardín de 5) – Año 2007	3
	Cantidad de Alumnos Matriculados en Jardín de 5 (Año 2007)	198
<b>EDUCACIÓN PRIMARIA</b> Primer Ciclo	Porcentaje de Promovidos en 1º Grado	101.9
	Porcentaje de Promovidos en 2º Grado	103.4
	Porcentaje de Promovidos en 3º Grado	118.4
	Tasa de Promoción Anual del Ciclo	107.4
<b>EDUCACIÓN PRIMARIA</b> Segundo Ciclo	Tasa de Sobreedad Avanzada del Ciclo	16.4
	Cantidad de Alumnos Matriculados del Ciclo	690
<b>EDUCACIÓN SECUNDARIA</b> Ciclo Básico	Tasa de Pasaje de 6º a 7º	79.3
	Cantidad de Alumnos Matriculados	362
	Cantidad de Establecimientos que Ofertan el Ciclo Básico	4

## Agrupamiento 68

### Evolución de Matrícula 2004-2007 por Nivel

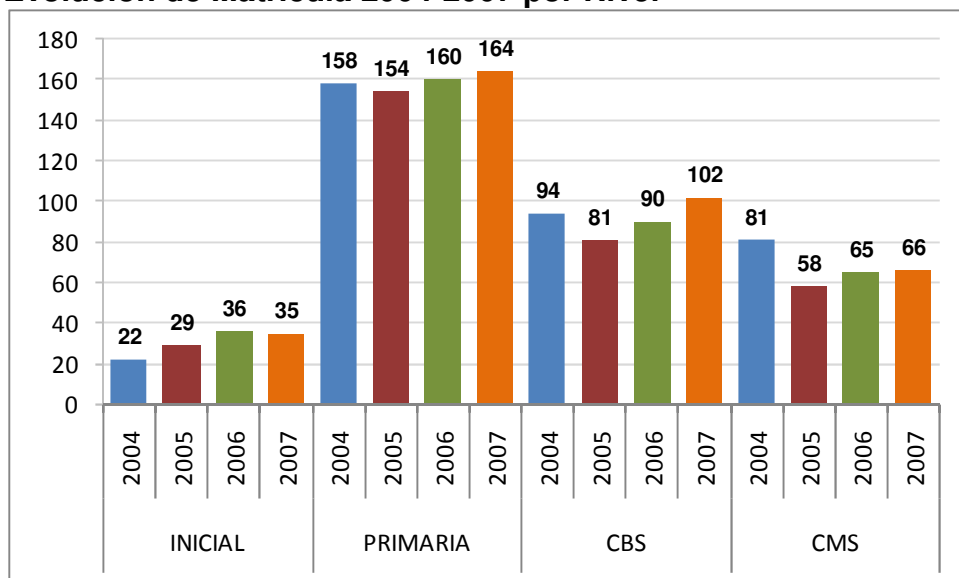

2006/2007

<b>EDUCACIÓN INICIAL</b> Sala de 5 años	Cobertura Pendiente (Alumnos de 1º Grado que no asistieron a Jardín de 5) – Año 2007	0
	Cantidad de Alumnos Matriculados en Jardín de 5 (Año 2007)	35
<b>EDUCACIÓN PRIMARIA</b> Primer Ciclo	Porcentaje de Promovidos en 1º Grado	92.3
	Porcentaje de Promovidos en 2º Grado	81.5
	Porcentaje de Promovidos en 3º Grado	89.3
	Tasa de Promoción Anual del Ciclo	87.7
<b>EDUCACIÓN PRIMARIA</b> Segundo Ciclo	Tasa de Sobreedad Avanzada del Ciclo	22.2
	Cantidad de Alumnos Matriculados del Ciclo	81
<b>EDUCACIÓN SECUNDARIA</b> Ciclo Básico	Tasa de Pasaje de 6º a 7º	128.0
	Cantidad de Alumnos Matriculados	102
	Cantidad de Establecimientos que Ofertan el Ciclo Básico	3

## Agrupamiento 69

### Evolución de Matrícula 2004-2007 por Nivel

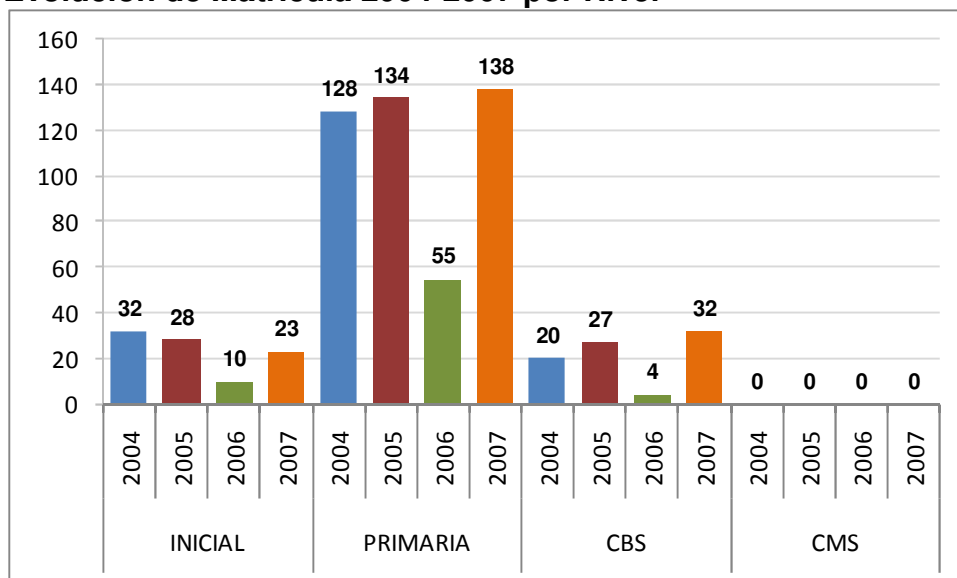

2006/2007

<b>EDUCACIÓN INICIAL</b> Sala de 5 años	Cobertura Pendiente (Alumnos de 1º Grado que no asistieron a Jardín de 5) – Año 2007	5
	Cantidad de Alumnos Matriculados en Jardín de 5 (Año 2007)	23
<b>EDUCACIÓN PRIMARIA</b> Primer Ciclo	Porcentaje de Promovidos en 1º Grado	116.0
	Porcentaje de Promovidos en 2º Grado	53.8
	Porcentaje de Promovidos en 3º Grado	80.0
	Tasa de Promoción Anual del Ciclo	83.1
<b>EDUCACIÓN PRIMARIA</b> Segundo Ciclo	Tasa de Sobreedad Avanzada del Ciclo	36.8
	Cantidad de Alumnos Matriculados del Ciclo	68
<b>EDUCACIÓN SECUNDARIA</b> Ciclo Básico	Tasa de Pasaje de 6º a 7º	78.9
	Cantidad de Alumnos Matriculados	32
	Cantidad de Establecimientos que Ofertan el Ciclo Básico	2

## Agrupamiento 70

### Evolución de Matrícula 2004-2007 por Nivel

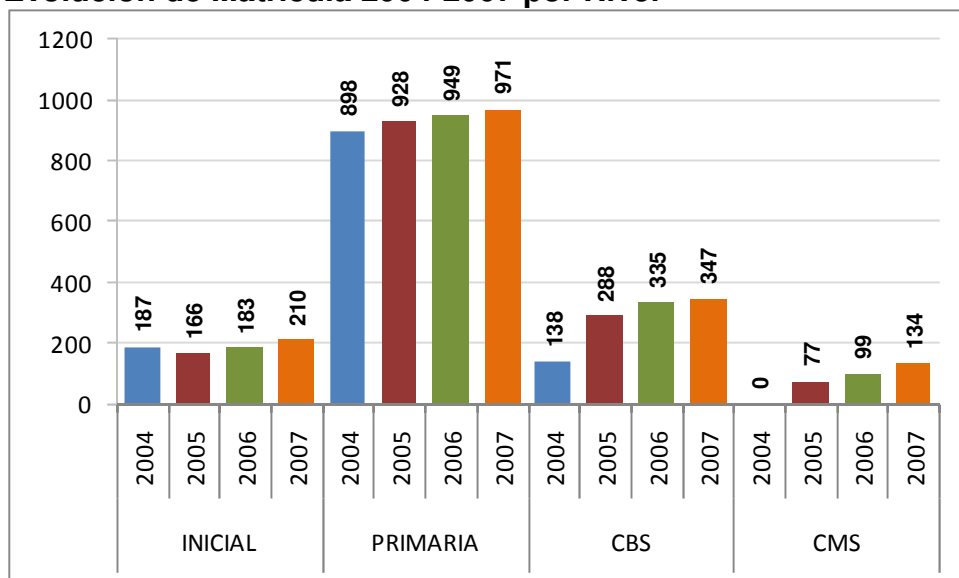

2006/2007

<b>EDUCACIÓN INICIAL</b> Sala de 5 años	Cobertura Pendiente (Alumnos de 1º Grado que no asistieron a Jardín de 5) – Año 2007	7
	Cantidad de Alumnos Matriculados en Jardín de 5 (Año 2007)	193
<b>EDUCACIÓN PRIMARIA</b> Primer Ciclo	Porcentaje de Promovidos en 1º Grado	89.2
	Porcentaje de Promovidos en 2º Grado	88.7
	Porcentaje de Promovidos en 3º Grado	101.8
	Tasa de Promoción Anual del Ciclo	93.0
<b>EDUCACIÓN PRIMARIA</b> Segundo Ciclo	Tasa de Sobreedad Avanzada del Ciclo	12.1
	Cantidad de Alumnos Matriculados del Ciclo	445
<b>EDUCACIÓN SECUNDARIA</b> Ciclo Básico	Tasa de Pasaje de 6º a 7º	138.6
	Cantidad de Alumnos Matriculados	347
	Cantidad de Establecimientos que Ofertan el Ciclo Básico	4

## Agrupamiento 71

### Evolución de Matrícula 2004-2007 por Nivel

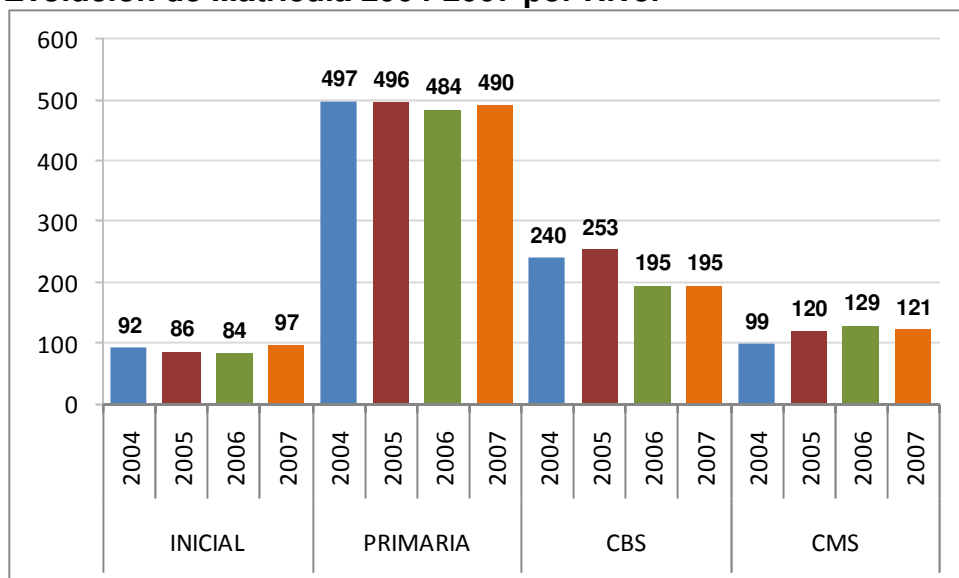

2006/2007

<b>EDUCACIÓN INICIAL</b> Sala de 5 años	Cobertura Pendiente (Alumnos de 1º Grado que no asistieron a Jardín de 5) – Año 2007	4
	Cantidad de Alumnos Matriculados en Jardín de 5 (Año 2007)	69
<b>EDUCACIÓN PRIMARIA</b> Primer Ciclo	Porcentaje de Promovidos en 1º Grado	83.0
	Porcentaje de Promovidos en 2º Grado	97.4
	Porcentaje de Promovidos en 3º Grado	98.7
	Tasa de Promoción Anual del Ciclo	92.6
<b>EDUCACIÓN PRIMARIA</b> Segundo Ciclo	Tasa de Sobreedad Avanzada del Ciclo	14.1
	Cantidad de Alumnos Matriculados del Ciclo	248
<b>EDUCACIÓN SECUNDARIA</b> Ciclo Básico	Tasa de Pasaje de 6º a 7º	79.4
	Cantidad de Alumnos Matriculados	195
	Cantidad de Establecimientos que Ofertan el Ciclo Básico	3

## Agrupamiento 72

### Evolución de Matrícula 2004-2007 por Nivel

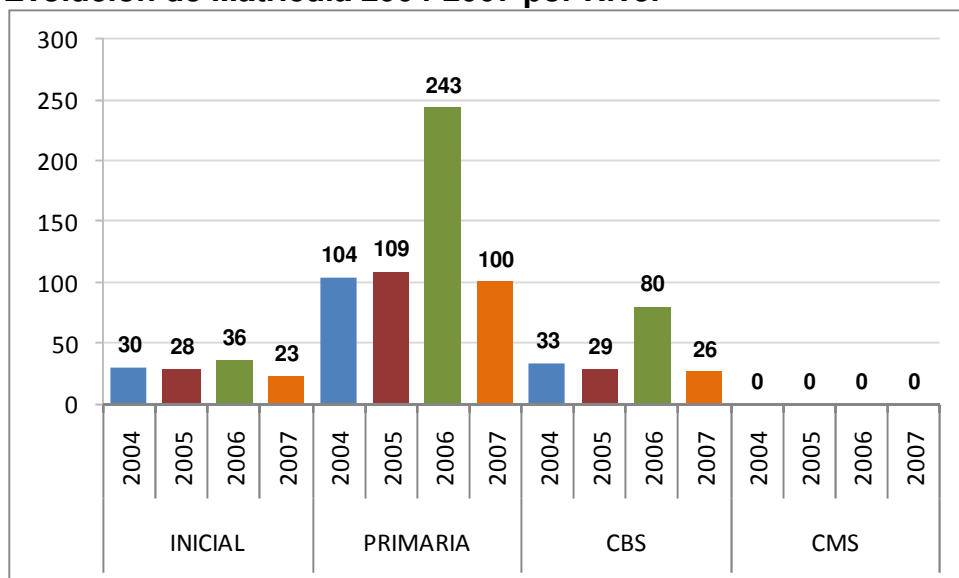

2006/2007

<b>EDUCACIÓN INICIAL</b> Sala de 5 años	Cobertura Pendiente (Alumnos de 1º Grado que no asistieron a Jardín de 5) – Año 2007	3
	Cantidad de Alumnos Matriculados en Jardín de 5 (Año 2007)	16
<b>EDUCACIÓN PRIMARIA</b> Primer Ciclo	Porcentaje de Promovidos en 1º Grado	89.5
	Porcentaje de Promovidos en 2º Grado	90.5
	Porcentaje de Promovidos en 3º Grado	100
	Tasa de Promoción Anual del Ciclo	93.1
<b>EDUCACIÓN PRIMARIA</b> Segundo Ciclo	Tasa de Sobreedad Avanzada del Ciclo	14.8
	Cantidad de Alumnos Matriculados del Ciclo	54
<b>EDUCACIÓN SECUNDARIA</b> Ciclo Básico	Tasa de Pasaje de 6º a 7º	73.3
	Cantidad de Alumnos Matriculados	26
	Cantidad de Establecimientos que Ofertan el Ciclo Básico	1



## Agrupamiento 73

### Evolución de Matrícula 2004-2007 por Nivel

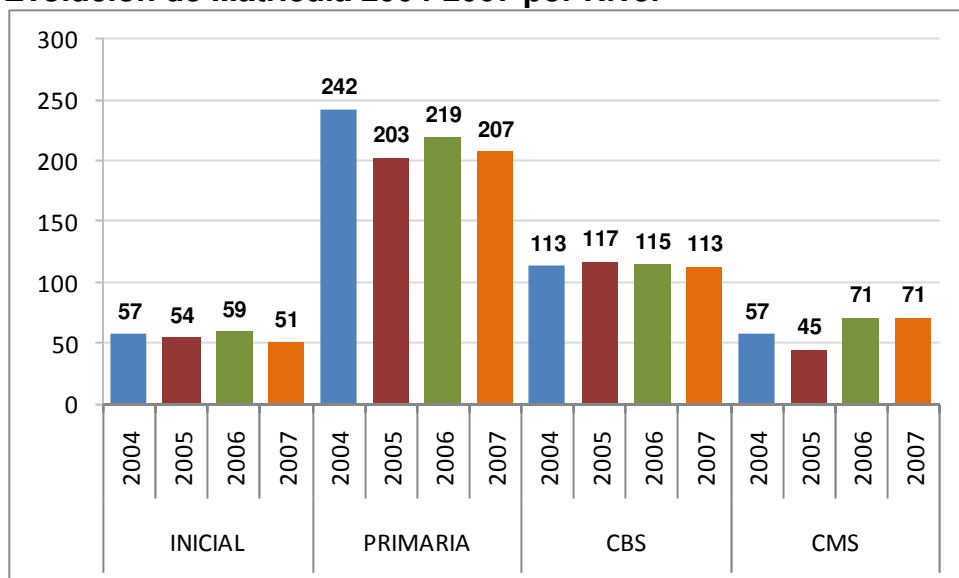

2006/2007

<b>EDUCACIÓN INICIAL</b> Sala de 5 años	Cobertura Pendiente (Alumnos de 1º Grado que no asistieron a Jardín de 5) – Año 2007	3
	Cantidad de Alumnos Matriculados en Jardín de 5 (Año 2007)	51
<b>EDUCACIÓN PRIMARIA</b> Primer Ciclo	Porcentaje de Promovidos en 1º Grado	94.1
	Porcentaje de Promovidos en 2º Grado	97.1
	Porcentaje de Promovidos en 3º Grado	105.6
	Tasa de Promoción Anual del Ciclo	99.0
<b>EDUCACIÓN PRIMARIA</b> Segundo Ciclo	Tasa de Sobreedad Avanzada del Ciclo	7.1
	Cantidad de Alumnos Matriculados del Ciclo	113
<b>EDUCACIÓN SECUNDARIA</b> Ciclo Básico	Tasa de Pasaje de 6º a 7º	92.3
	Cantidad de Alumnos Matriculados	113
	Cantidad de Establecimientos que Ofertan el Ciclo Básico	2

## Agrupamiento 74

### Evolución de Matrícula 2004-2007 por Nivel

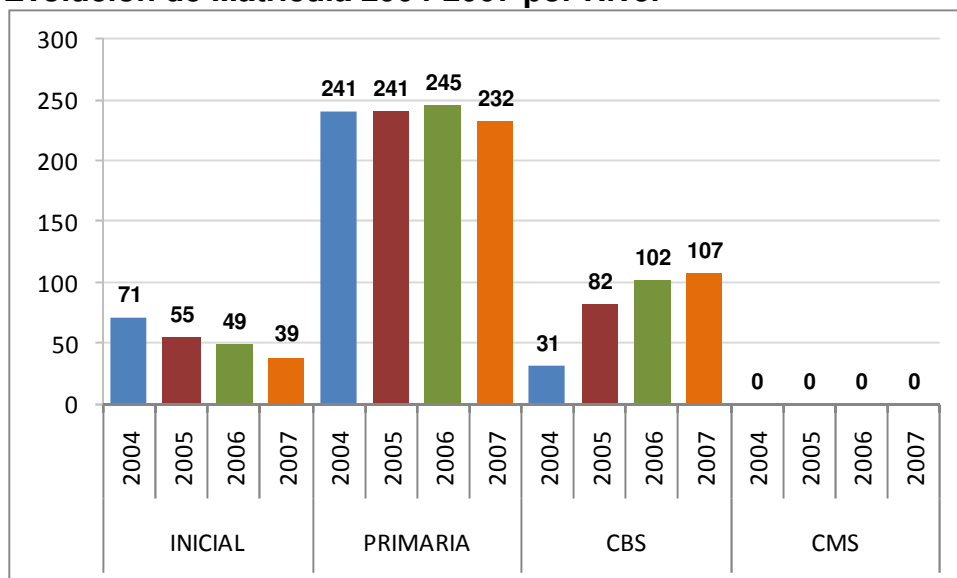

2006/2007

<b>EDUCACIÓN INICIAL</b> Sala de 5 años	Cobertura Pendiente (Alumnos de 1º Grado que no asistieron a Jardín de 5) – Año 2007	0
	Cantidad de Alumnos Matriculados en Jardín de 5 (Año 2007)	39
<b>EDUCACIÓN PRIMARIA</b> Primer Ciclo	Porcentaje de Promovidos en 1º Grado	73.8
	Porcentaje de Promovidos en 2º Grado	81.3
	Porcentaje de Promovidos en 3º Grado	95.1
	Tasa de Promoción Anual del Ciclo	93.2
<b>EDUCACIÓN PRIMARIA</b> Segundo Ciclo	Tasa de Sobreedad Avanzada del Ciclo	19.0
	Cantidad de Alumnos Matriculados del Ciclo	116
<b>EDUCACIÓN SECUNDARIA</b> Ciclo Básico	Tasa de Pasaje de 6º a 7º	93.8
	Cantidad de Alumnos Matriculados	107
	Cantidad de Establecimientos que Ofertan el Ciclo Básico	5

## Agrupamiento 75

### Evolución de Matrícula 2004-2007 por Nivel

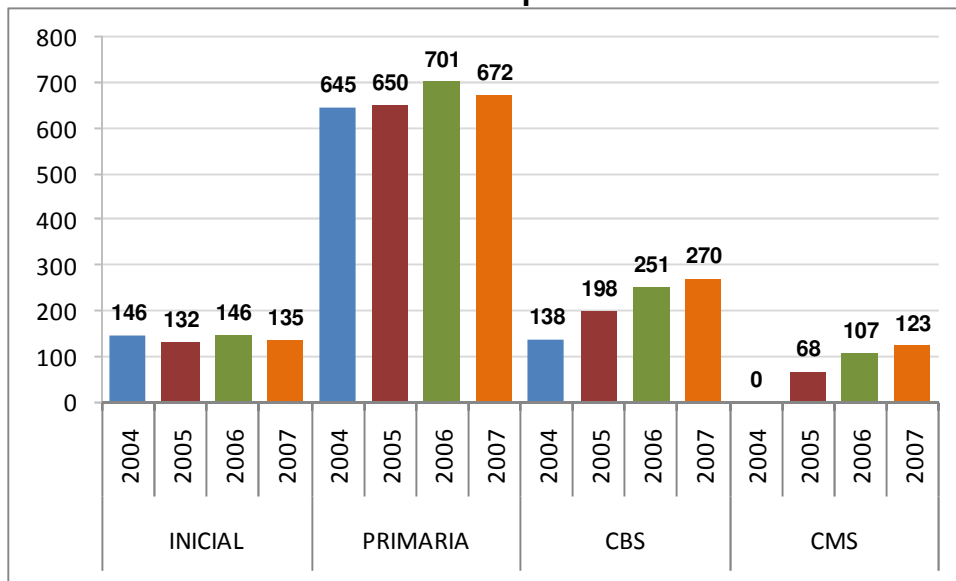

2006/2007

<b>EDUCACIÓN INICIAL</b> Sala de 5 años	Cobertura Pendiente (Alumnos de 1º Grado que no asistieron a Jardín de 5) – Año 2007	3
	Cantidad de Alumnos Matriculados en Jardín de 5 (Año 2007)	123
<b>EDUCACIÓN PRIMARIA</b> Primer Ciclo	Porcentaje de Promovidos en 1º Grado	67.5
	Porcentaje de Promovidos en 2º Grado	89.8
	Porcentaje de Promovidos en 3º Grado	88.1
	Tasa de Promoción Anual del Ciclo	81.6
<b>EDUCACIÓN PRIMARIA</b> Segundo Ciclo	Tasa de Sobreedad Avanzada del Ciclo	19.7
	Cantidad de Alumnos Matriculados del Ciclo	314
<b>EDUCACIÓN SECUNDARIA</b> Ciclo Básico	Tasa de Pasaje de 6º a 7º	103.8
	Cantidad de Alumnos Matriculados	270
	Cantidad de Establecimientos que Ofertan el Ciclo Básico	6

## Agrupamiento 76

### Evolución de Matrícula 2004-2007 por Nivel

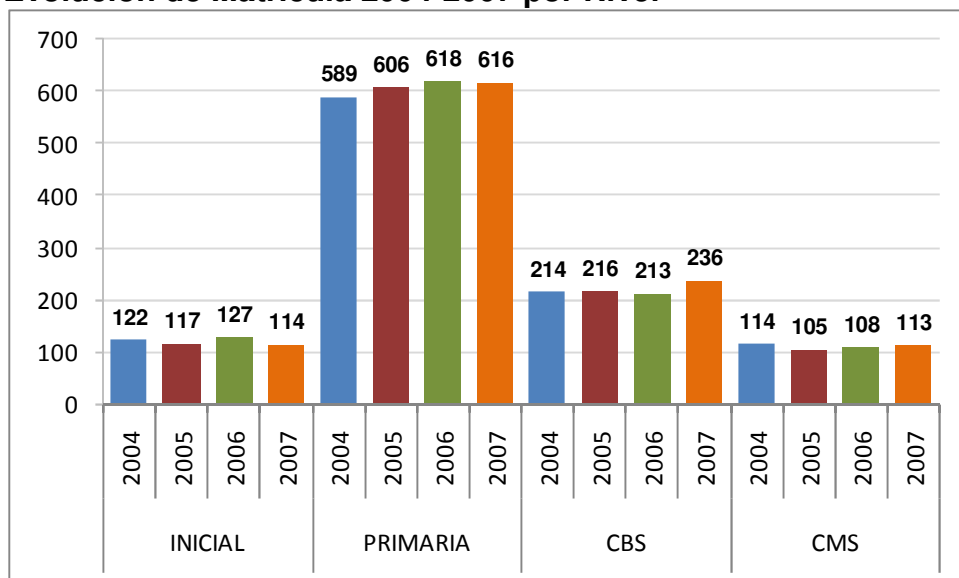

2006/2007

<b>EDUCACIÓN INICIAL</b> Sala de 5 años	Cobertura Pendiente (Alumnos de 1º Grado que no asistieron a Jardín de 5) – Año 2007	6
	Cantidad de Alumnos Matriculados en Jardín de 5 (Año 2007)	114
<b>EDUCACIÓN PRIMARIA</b> Primer Ciclo	Porcentaje de Promovidos en 1º Grado	84.1
	Porcentaje de Promovidos en 2º Grado	91.6
	Porcentaje de Promovidos en 3º Grado	100
	Tasa de Promoción Anual del Ciclo	91.3
<b>EDUCACIÓN PRIMARIA</b> Segundo Ciclo	Tasa de Sobreedad Avanzada del Ciclo	12.0
	Cantidad de Alumnos Matriculados del Ciclo	299
<b>EDUCACIÓN SECUNDARIA</b> Ciclo Básico	Tasa de Pasaje de 6º a 7º	113.9
	Cantidad de Alumnos Matriculados	236
	Cantidad de Establecimientos que Ofertan el Ciclo Básico	3

## Agrupamiento 77

### Evolución de Matrícula 2004-2007 por Nivel

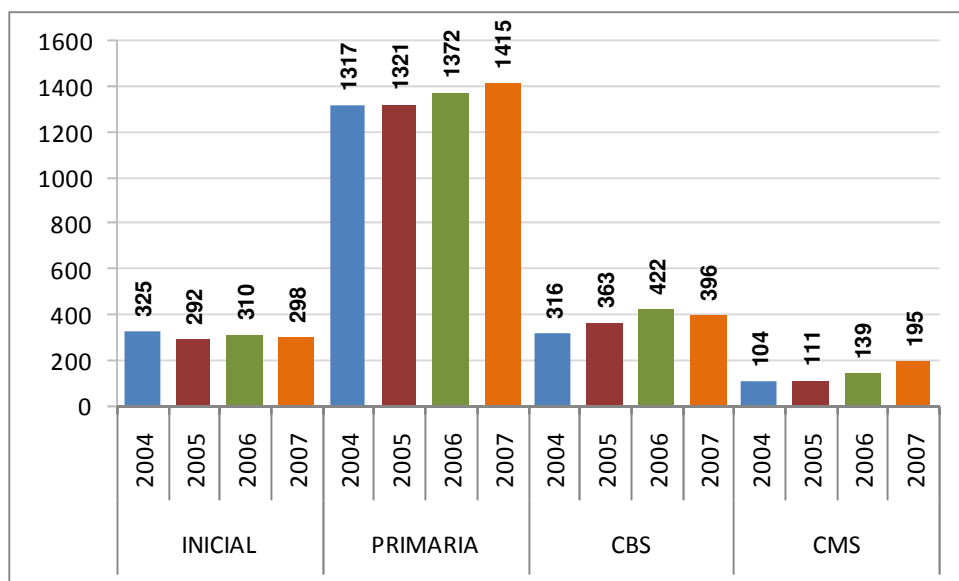

2006/2007

<b>EDUCACIÓN INICIAL</b> Sala de 5 años	Cobertura Pendiente (Alumnos de 1º Grado que no asistieron a Jardín de 5) – Año 2007	7
	Cantidad de Alumnos Matriculados en Jardín de 5 (Año 2007)	276
<b>EDUCACIÓN PRIMARIA</b> Primer Ciclo	Porcentaje de Promovidos en 1º Grado	84.3
	Porcentaje de Promovidos en 2º Grado	93.6
	Porcentaje de Promovidos en 3º Grado	90.3
	Tasa de Promoción Anual del Ciclo	89.3
<b>EDUCACIÓN PRIMARIA</b> Segundo Ciclo	Tasa de Sobreedad Avanzada del Ciclo	16.5
	Cantidad de Alumnos Matriculados del Ciclo	680
<b>EDUCACIÓN SECUNDARIA</b> Ciclo Básico	Tasa de Pasaje de 6º a 7º	74.7
	Cantidad de Alumnos Matriculados	396
	Cantidad de Establecimientos que Ofertan el Ciclo Básico	8